

Pianta piano primo

1 **2** Il tratteggio dal punto 1 al punto 2 indica tutti i fronti e le parti di muratura che saranno restaurati e tinteggiati a nuovo.

3 La porta contrassegnata, da realizzarsi in cristallo farà parte della fornitura d'arredo collegata alla TECA.

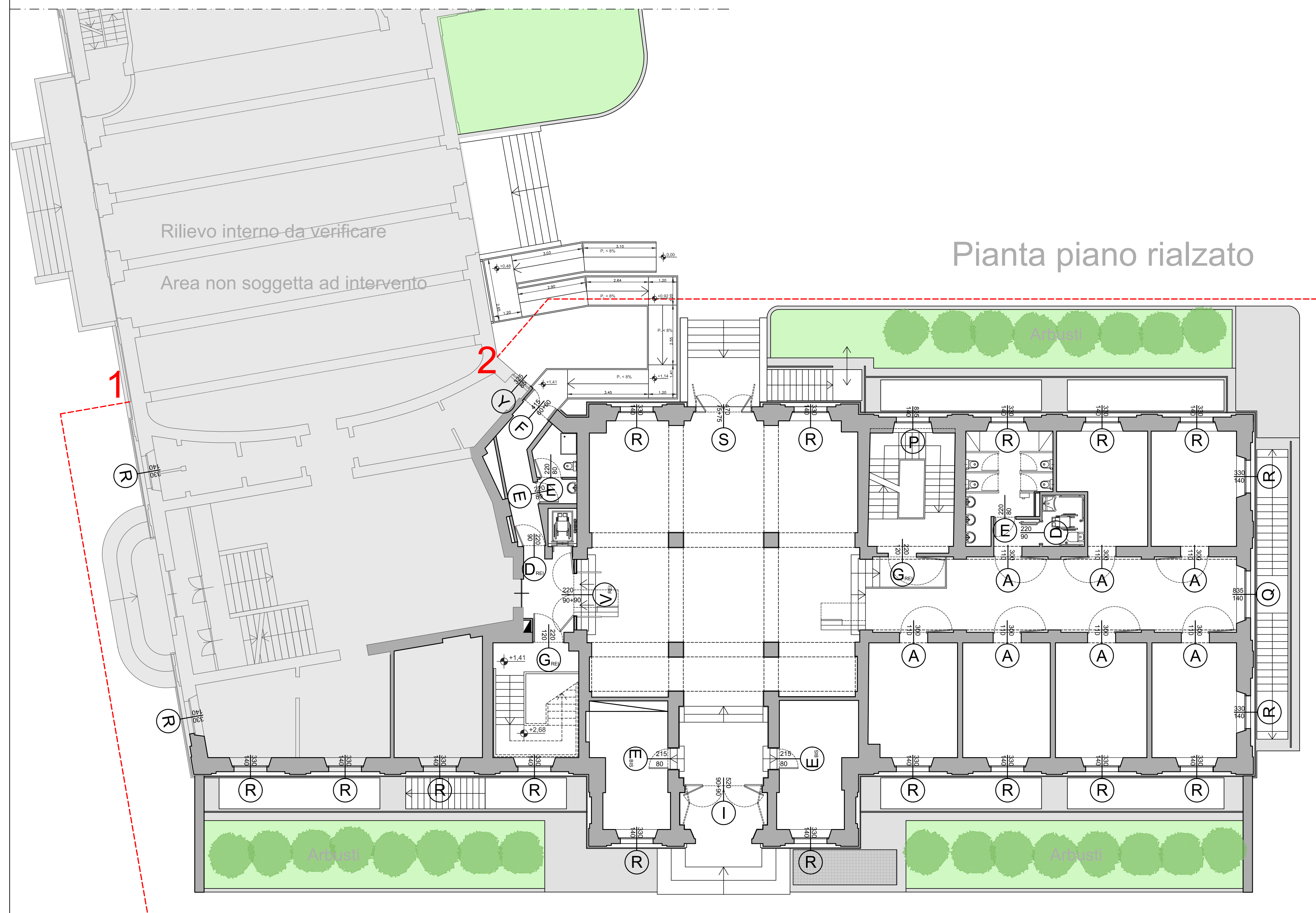

Pianta piano rialzato

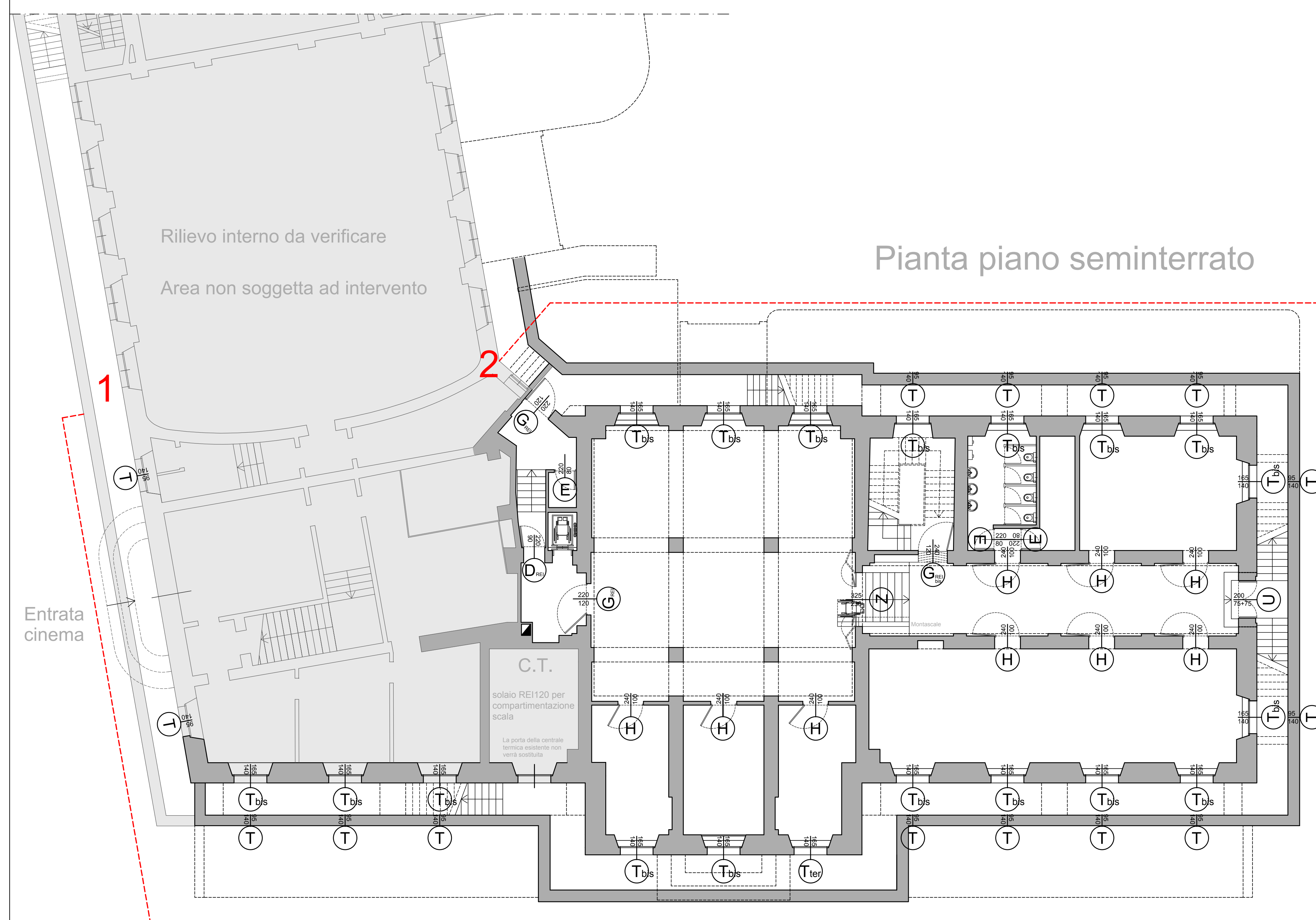

Pianta piano seminterrato

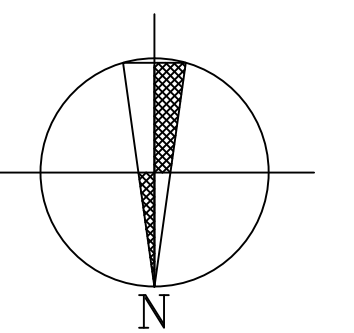

N.B.

I riferimenti in lettere leggibili in pianta servono a identificare il tipo di infisso. I dettagli, le caratteristiche e le dimensioni del medesimo sono specificati nell'abaco dei serramenti.

REGIONE PIEMONTE - PROVINCIA DI VERCELLI - COMUNE DI VERCELLI
Regione Piemonte - Direzione Commercio e Sport, Settore Offerta Turistica, Interventi Comunitari in materia turistica, Dossier di candidatura ai sensi del Piano Annuale di attuazione 2008, Legge Regionale n. 4/2000 relativo all'intervento di realizzazione della Risoteca Regionale da realizzarsi all'interno dell'immobile comunale Ex Enal.

RISOTECA REGIONALE
Riuso parziale mediante restauro conservativo dell'Ex OND (Opera Nazionale Dopolavoro) poi Ex ENAL sito in Vercelli a fronte su Piazza Cesare Battisti

PROGETTO ESECUTIVO Aggiornamento Aprile 2012

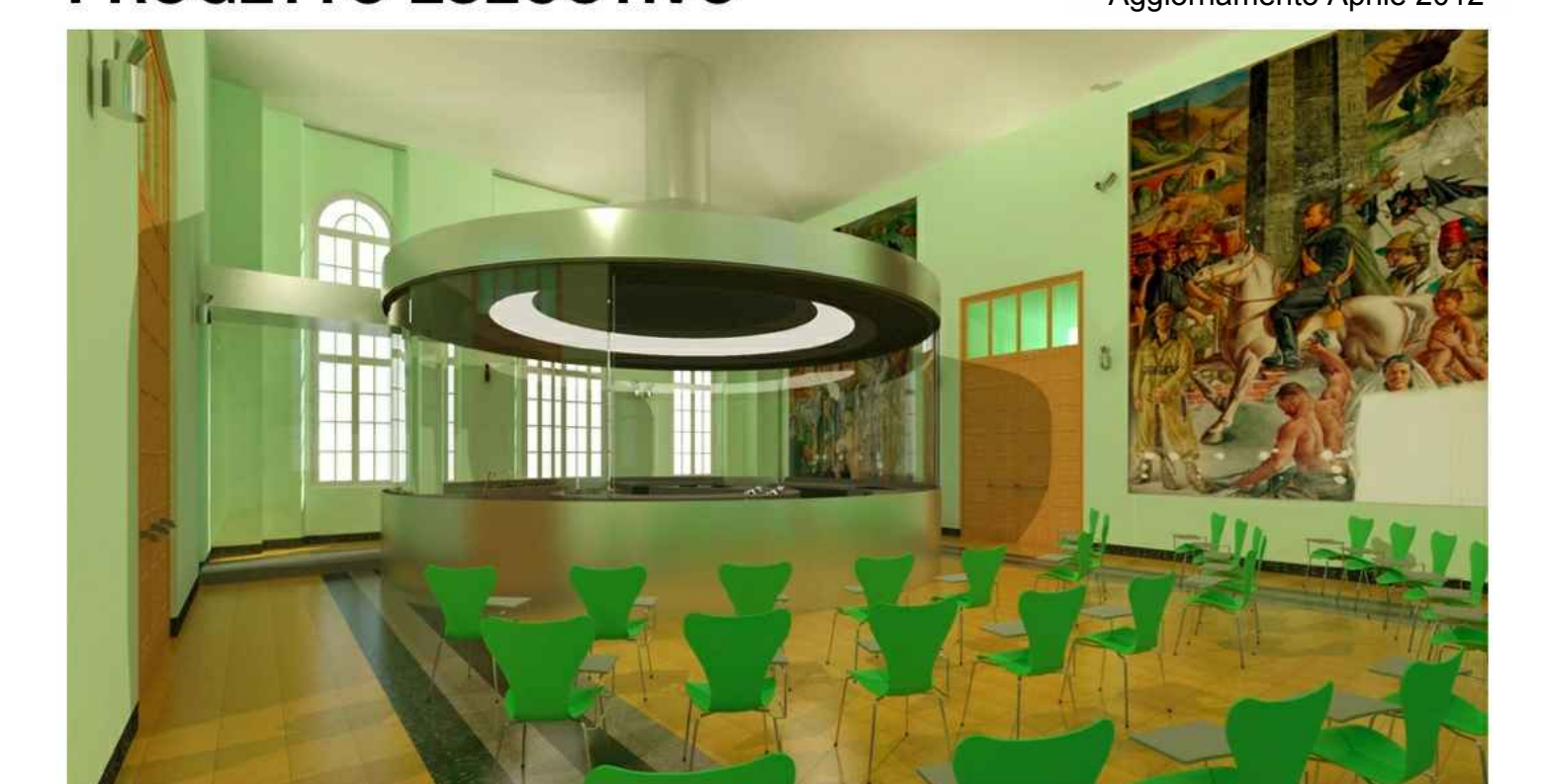

Progetto Architettonico
Planimetrie con i riferimenti Tavola Arch 02 ter
dell'abaco dei serramenti - Piano Seminterrato, Rialzato e Primo

Timbri e Firme

Associazione Temporanea tra Professionisti: capogruppo mandatario Luca Villani Architetto
Enrico Villani e Luca Villani Architetti
Via dei Carri, 11 - 13100 Vercelli - Tel. 0161/21735-0161/215556 Fax. 0161/215698 mail@giancarloburni.it
"GIANCARLO BURNI S.R.L. INGEGNERIA E ARCHITETTURA" Amministratore e Direttore Tecnico Ing. Giancarlo Burni
Via Giuseppe Garibaldi n. 44 - 13100 Vercelli - Tel. 0161/21735 - Fax 0161/257940 - info@giancarloburni.it
FRANCO CIMA INGEGNERE Via Carlo III di Savoia n. 2 - 13100 Vercelli - Tel. 0161/230303 - franco.cima@tin.it