Prospetto a Nord - 1

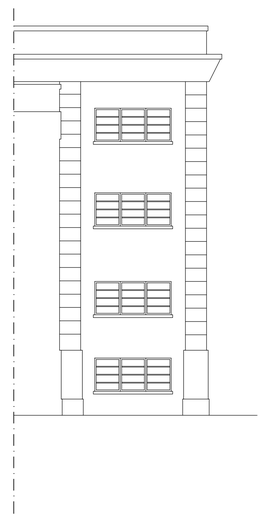

Prospetto a Nord - 2

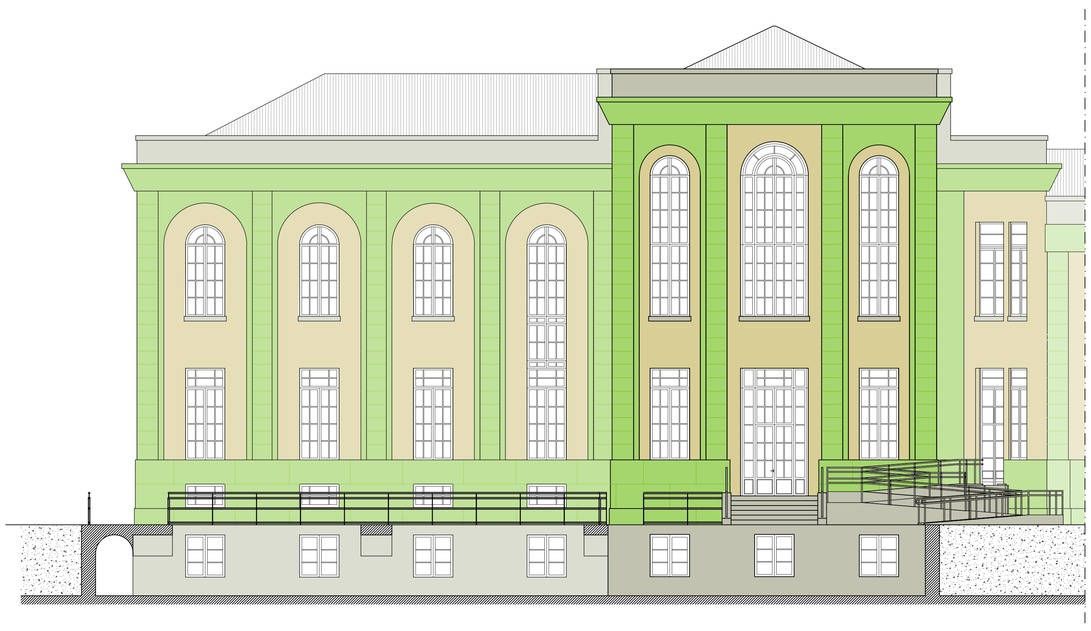

Prospetto a Sud - 3

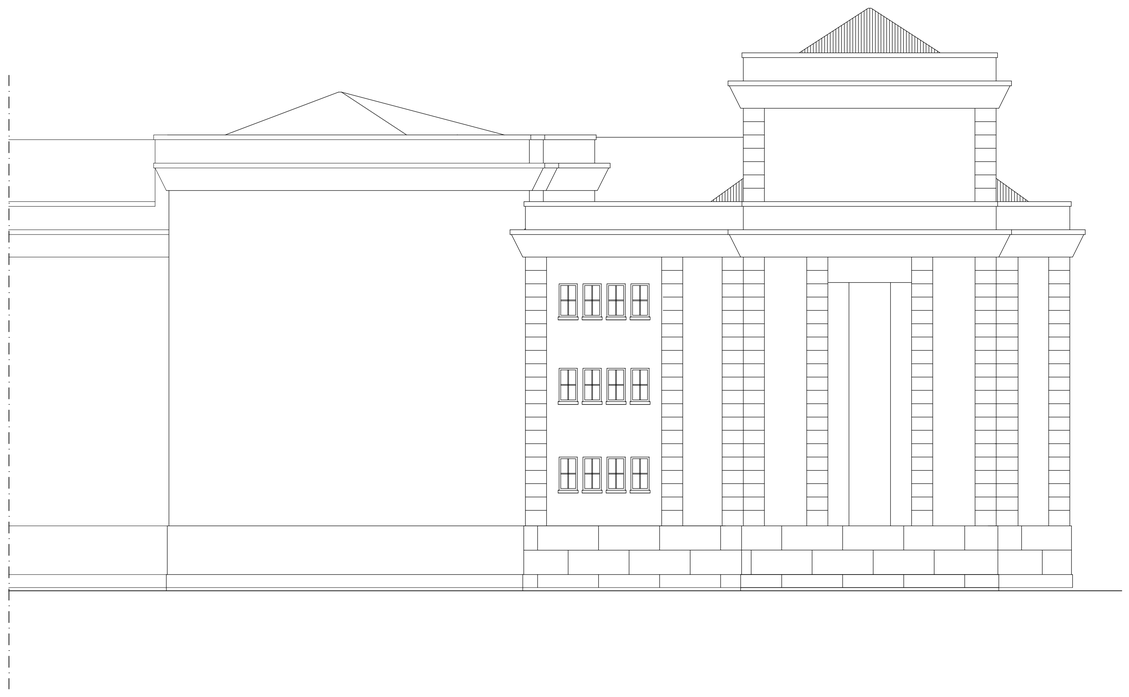

Prospetto a Sud - 4

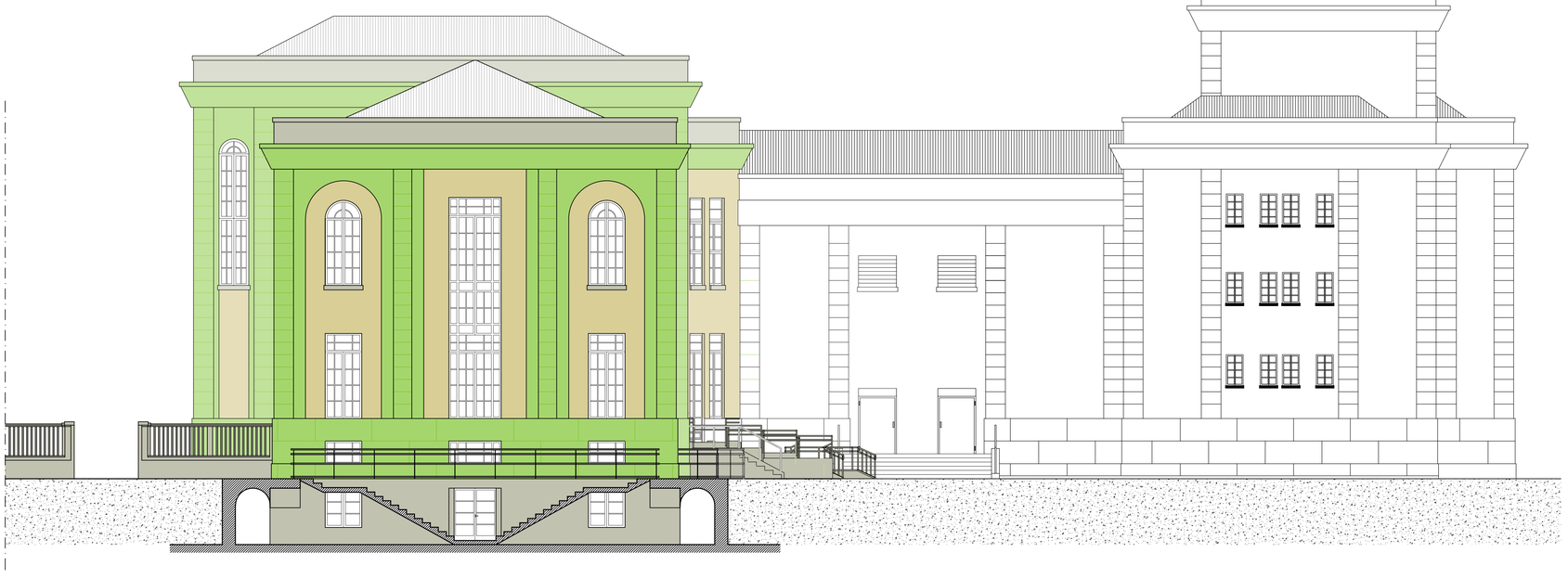

Prospetto a Ovest - 5

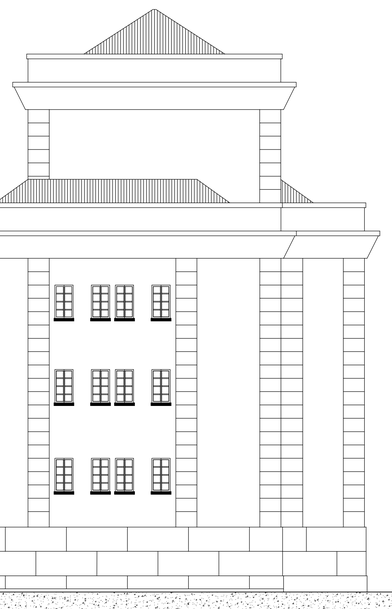

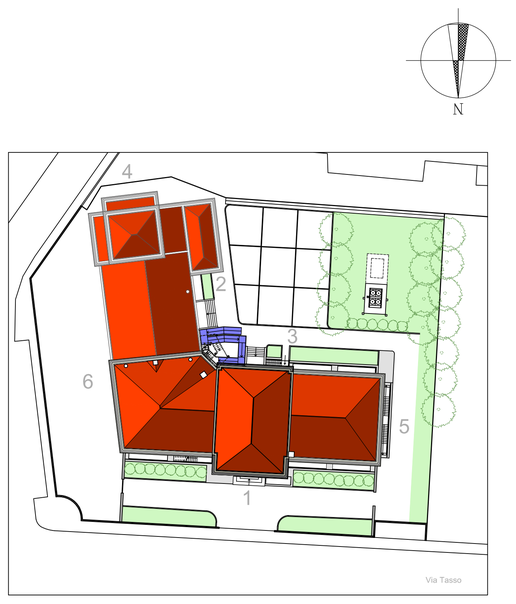

Scala 1:500

Prospetto a Est - 6

N.B.
I prospetti privi di colore non sono soggetti ad intervento

Proposta decorativa rimovibile, disegnata dal grafico Guido Tassini,
che si richiama alla coltivazione del riso, finalizzata ad identificare la destinazione dell'edificio

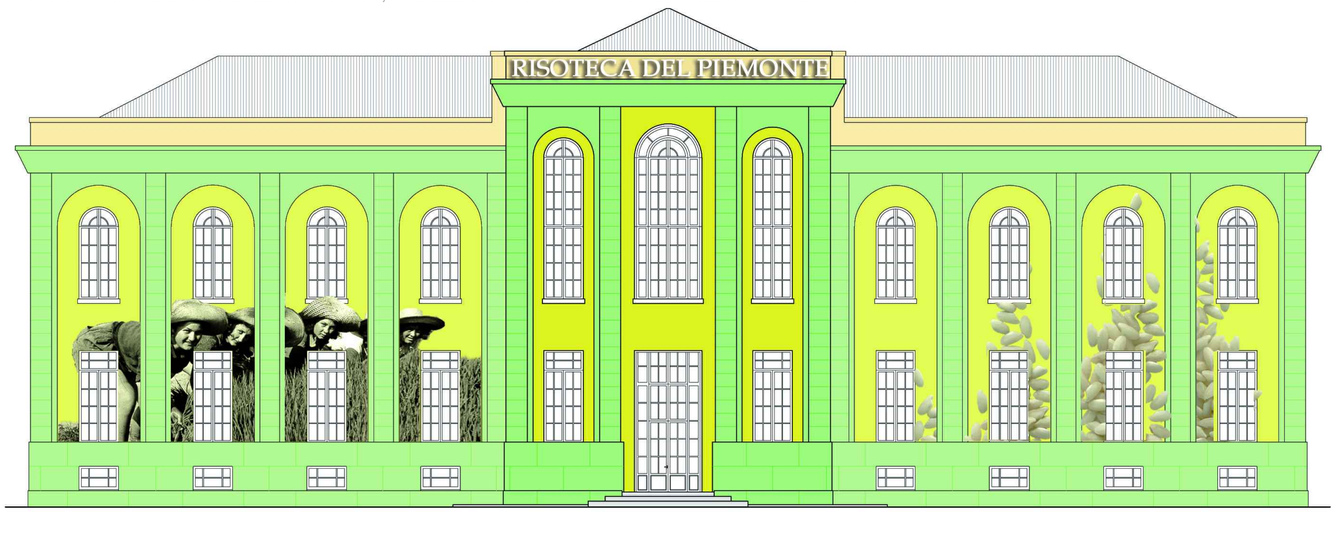

REGIONE PIEMONTE - PROVINCIA DI VERCELLI - **COMUNE DI VERCELLI**
Regione Piemonte - Direzione Commercio e Sport, Settore Offerta Turistica, Interventi Comunitari in materia turistica, Dossier di candidatura ai sensi del Piano Annuale di attuazione 2008, **Legge Regionale n. 4/2000** relativo all'intervento di realizzazione della Risoteca Regionale da realizzarsi all'interno dell'immobile comunale Ex Enal.

RISOTECA REGIONALE
Riuso parziale mediante restauro conservativo dell'Ex OND (Opera Nazionale Dopolavoro) poi Ex ENAL sito in Vercelli a fronte su Piazza Cesare Battisti

PROGETTO ESECUTIVO
Aggiornamento Aprile 2012

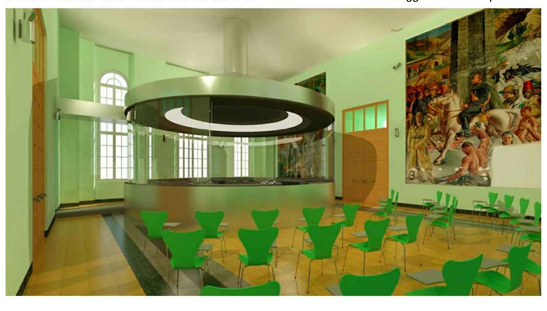

Progetto Architettonico

Fronti

Scala 1:100

Tavola Arch 03

Timbri e Firme

Associazione Temporanea tra Professionisti: capogruppo mandatario Luca Villani Architetto
Enrico Villani e Luca Villani Architetti
Volto dei Centori n. 17 – Via Giovenone n.14 – 13100 Vercelli – Tel. 0161/215150–215556 Fax. 0161/215696 mail@studiovillani.it
"GIANCARLO FURNO S.R.L. INGEGNERIA E ARCHITETTURA" Amministratore e Direttore Tecnico **Ing. Giancarlo Furno**
Viale Giuseppe Garibaldi n. 44 – 13100 Vercelli – Tel. 0161/217735 – Fax 0161/257940 - info@giancarlofurnosrl.191.it
FRANCO CIMA INGEGNERE Via Carlo III di Savoia n. 2 – 13100 Vercelli – Tel. 0161/250063 – franco.cima@tin.it