

Sezione dettagliata - scala 1:20



Foto della copertura con in primo piano l'orditura e le marsigliesi



Foto in primo piano di una delle molteplici marsigliesi danneggiate

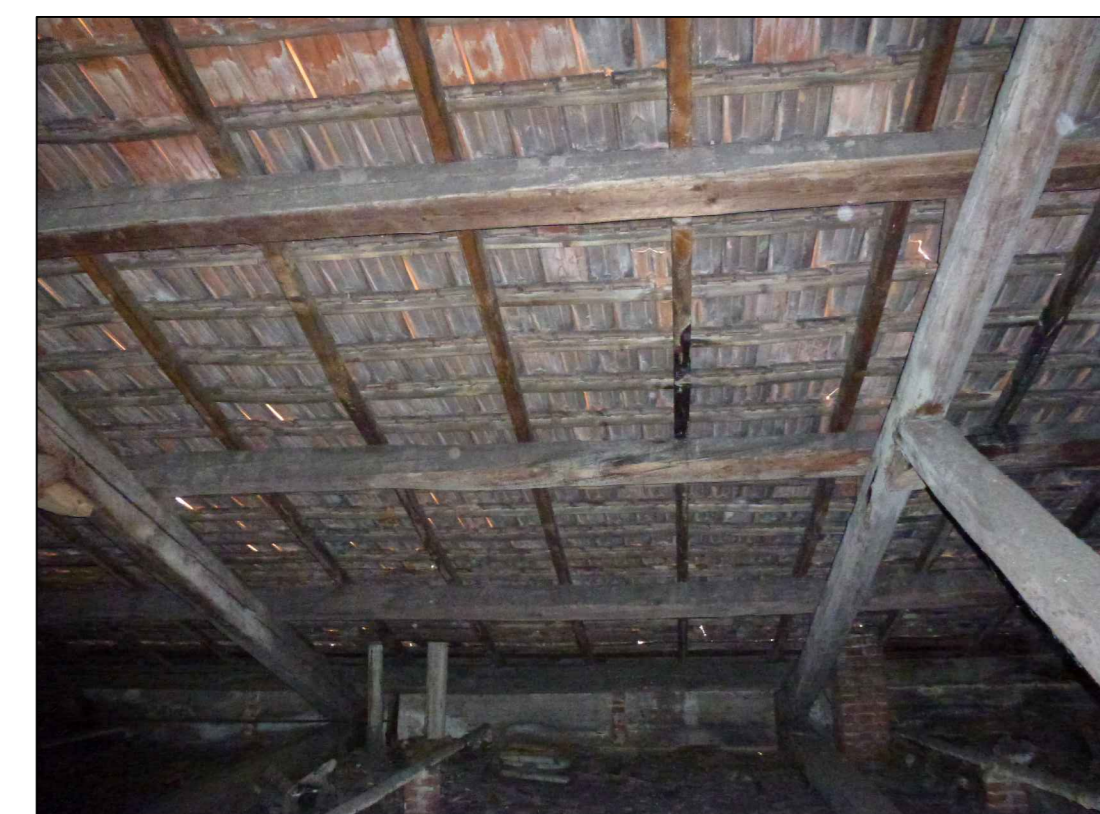

Foto in primo piano di una delle molteplici marsigliesi danneggiate



Foto della copertura con in primo piano la cornice vista dall'interno



Foto della copertura con in primo piano la cornice vista dall'esterno

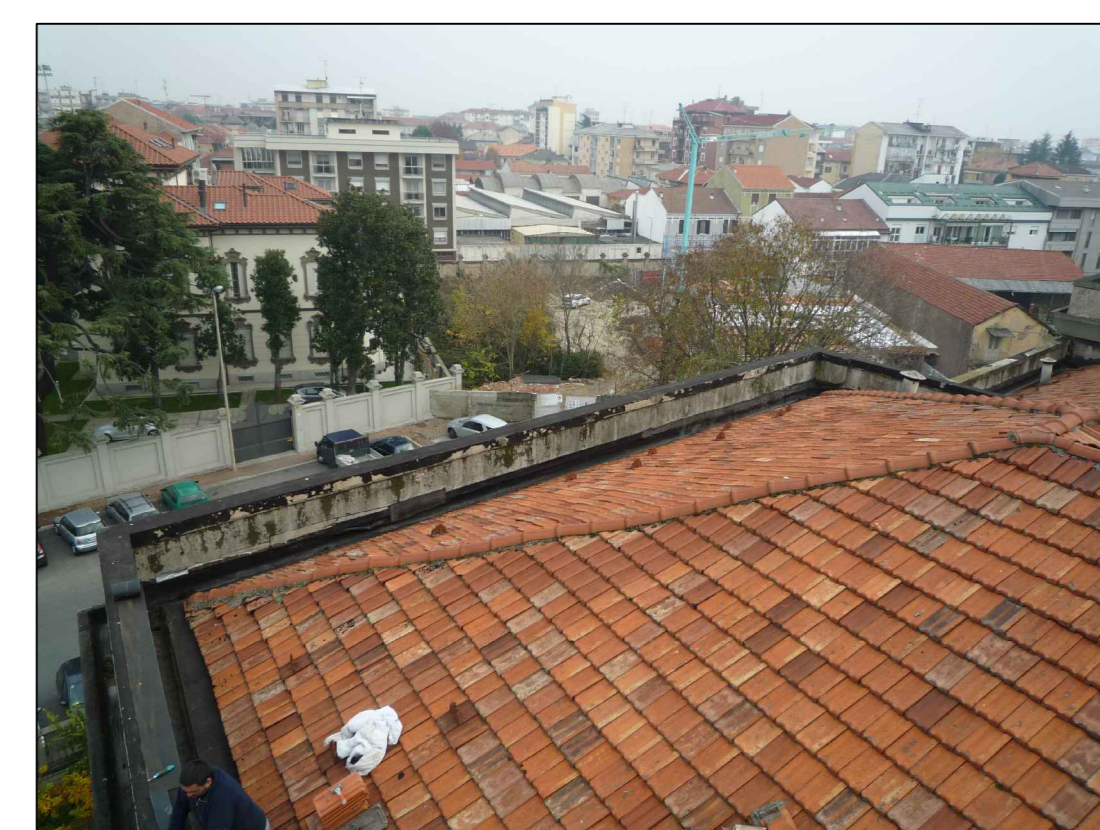
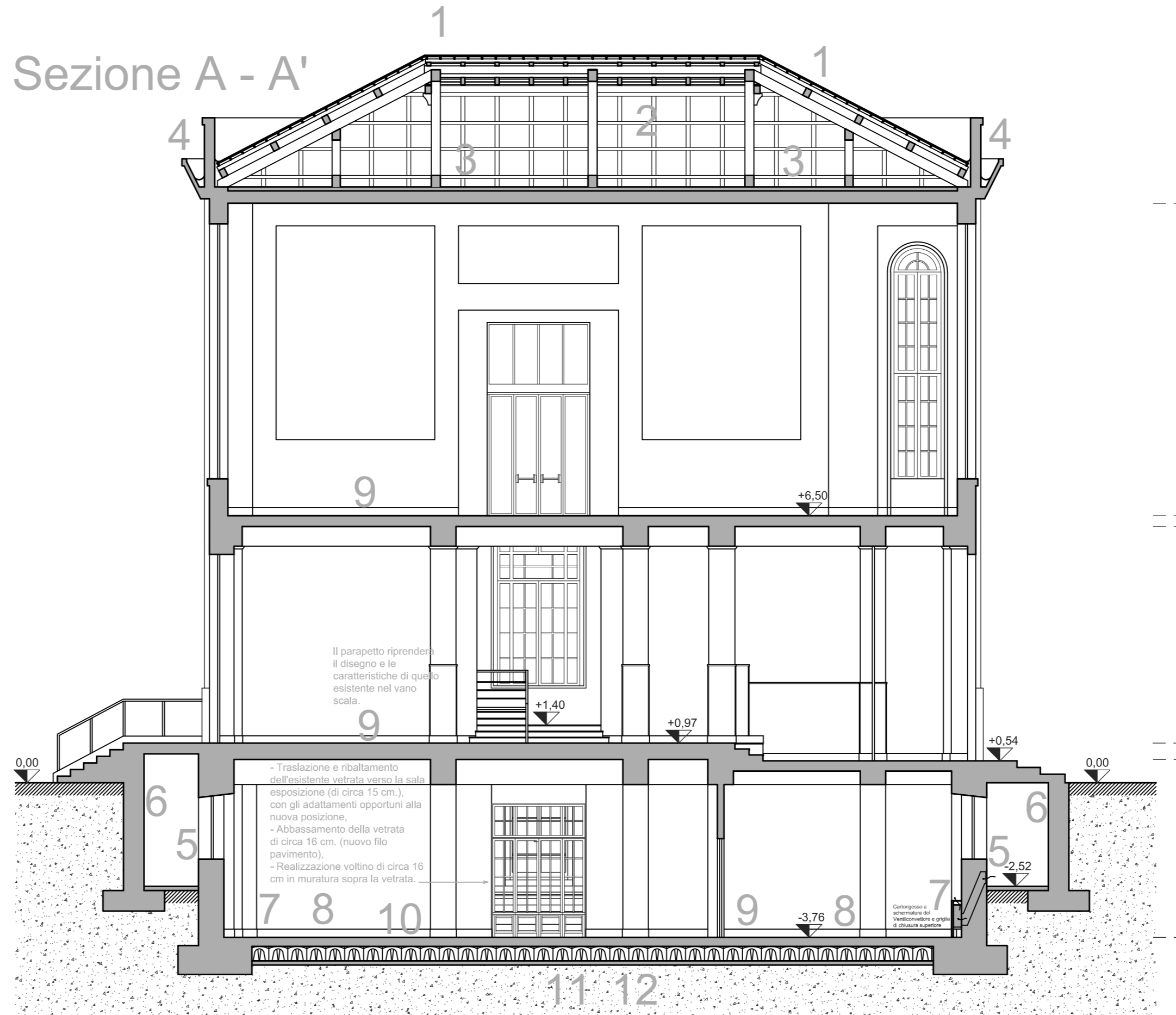

Sezione A - A'

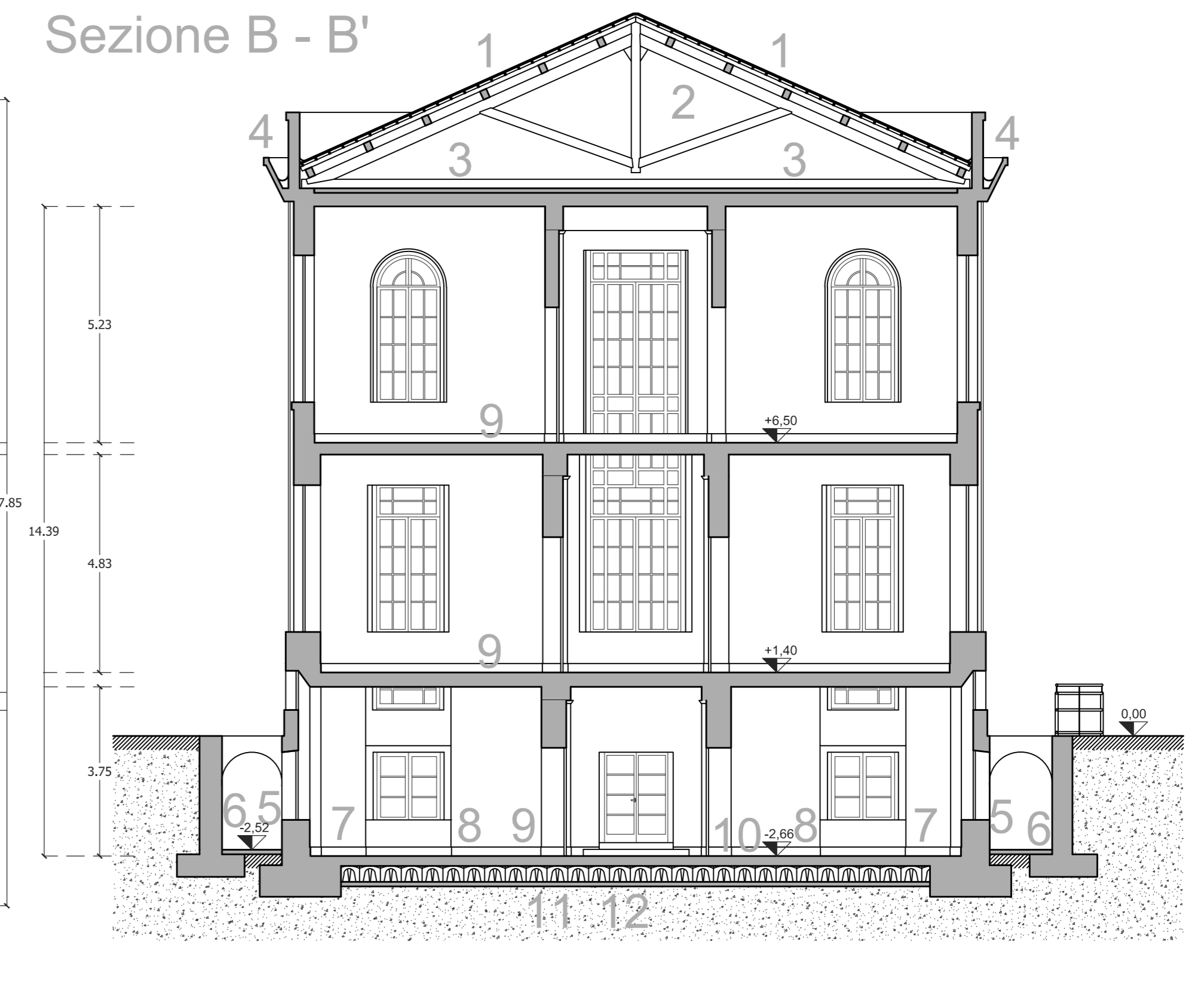

Sezione B - B'

- Legenda
- 1) Rimaneggiamento del manto di copertura. Sostituzione delle marsigliesi logorate, sbeccate e fessurate.
  - 2) Revisione della piccola e media orditura lignea e sostituzione dove logorate.
  - 3) Materassino coibente di 8 cm di spessore
  - 4) Protezione in lamiera zincata della cimasa del muro d'attacco e dei canali di compluvio  
Sostituzione dello scarico verticale da integrarsi nella muratura esistente
  - 5) Intonaco traspirante
  - 6) Impermeabilizzazione
  - 7) Intonaco con malte bloccanti PER 150
  - 8) Iniezioni di resine
  - 9) Pavimento di marmette di graniglia
  - 10) Caldana di calcestruzzo 20 cm spessore  
Telo per barriera al vapore
  - 11) Igloo di altezza 35 cm
  - 12) Caldana di calcestruzzo 10 cm spessore
  - 13) All'attuale bussola in legno si sostituirà solida con nuovo riquadro in muratura un ricostituito serramento apribile verso l'esterno per l'esodo. Il serramento del lunotto sarà ricostruito uguale all'esistente ammalorato.

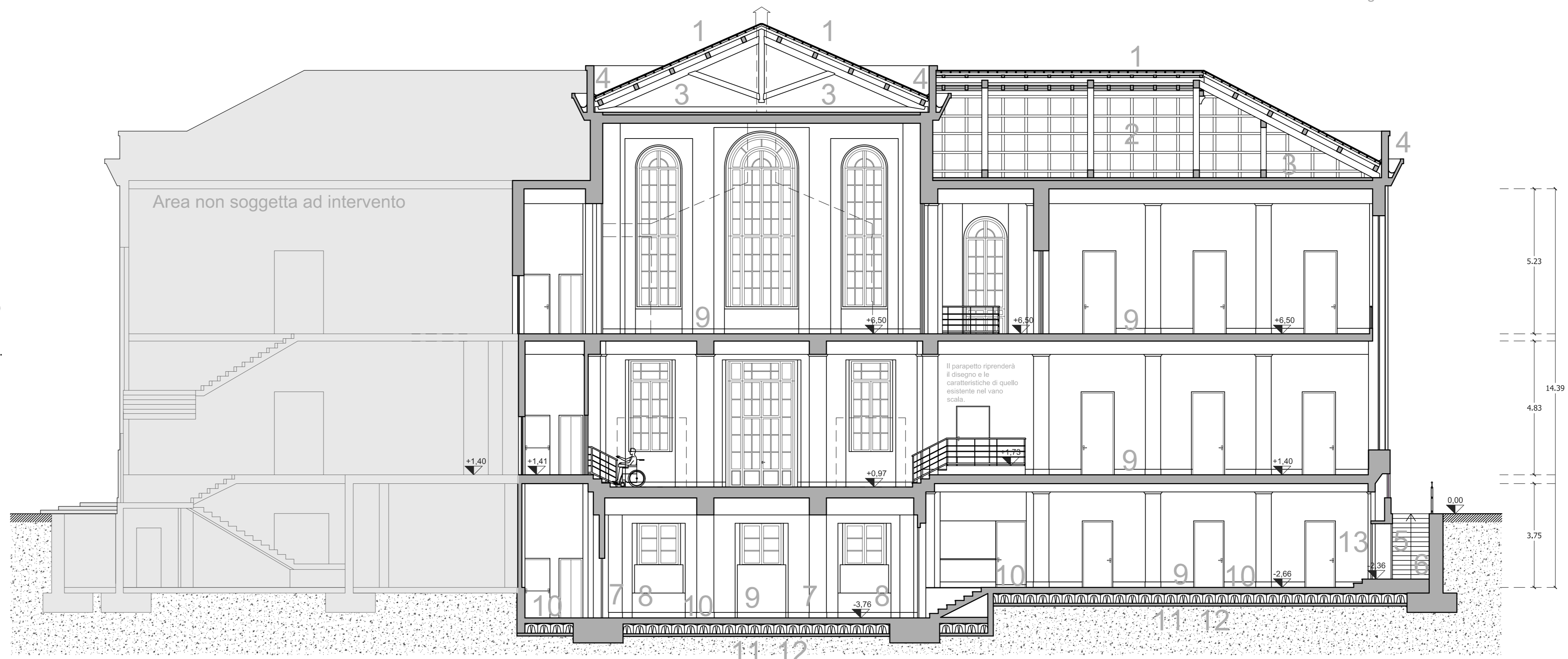

Sezione C - C'

Sezione D - D'

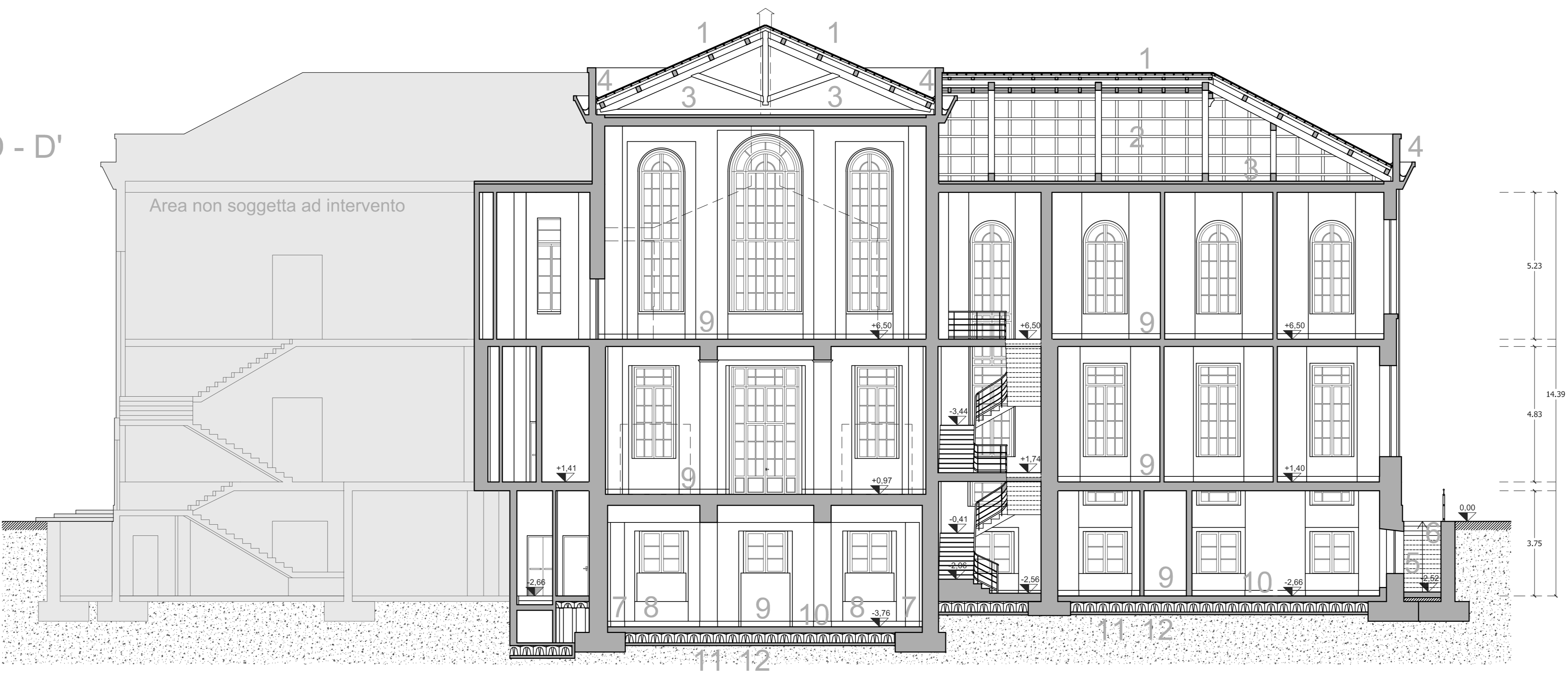

REGIONE PIEMONTE - PROVINCIA DI VERCELLI - COMUNE DI VERCELLI  
Regione Piemonte - Direzione Commercio e Sport, Settore Offerta Turistica, Interventi Comunitari in materia turistica, Dossier di candidatura ai sensi del Piano Annuale di attuazione 2008, **Legge Regionale n. 4/2000** relativo all'intervento di realizzazione della Risoteca Regionale da realizzarsi all'interno dell'immobile comunale Ex Enal.

**RISOTECA REGIONALE**  
Riuso parziale mediante restauro conservativo dell'Ex OND (Opera Nazionale Dopolavoro) poi Ex ENAL sito in Vercelli a fronte su Piazza Cesare Battisti

**PROGETTO ESECUTIVO** Aggiornamento Aprile 2012



Progetto Architettonico  
Sezioni  
Scala 1:100  
Tavola Arch04  
Timori e Firme

Associazione Temporanea tra Professionisti: capogruppo mandatario Luca Villani Architetto  
Enrico Villani e Luca Villani Architetti  
Via Carlo III di Savoia n. 17 - 13100 Vercelli - Tel. 0161/215100-215556 Fax. 0161/215696 email:luca@lucaarchitetto.it  
"GIANCARLO FURNO S.R.L. INGEGNERIA E ARCHITETTURA" Amministratore e Direttore Tecnico Ing. Giancarlo Furno  
Via Cavour n. 10 - 13100 Vercelli - Tel. 0161/217723 - Fax 0161/207940 - email:giancarlo@furno.it  
FRANCO CIMA INGEGNERE Via Carlo III di Savoia n. 2 - 13100 Vercelli - Tel. 0161/200003 - franco.cima@tin.it