

Pianta piano primo

1 2 Il tratteggio dal punto 1 al punto 2 indica tutti i fronti e le parti di muratura che saranno restaurati e integgiati a nuovo.

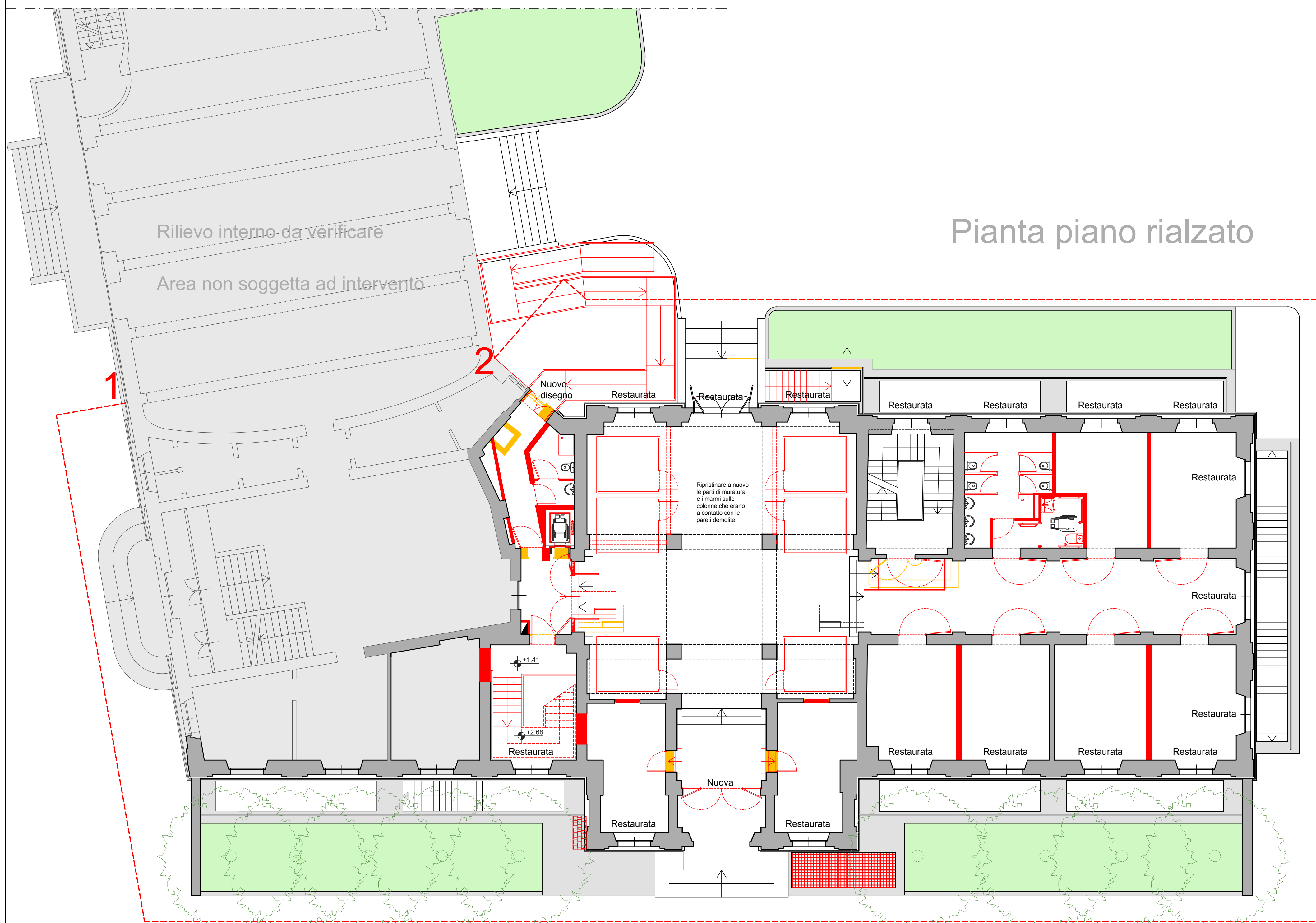

Pianta piano rialzato

 demolizioni
 apporti

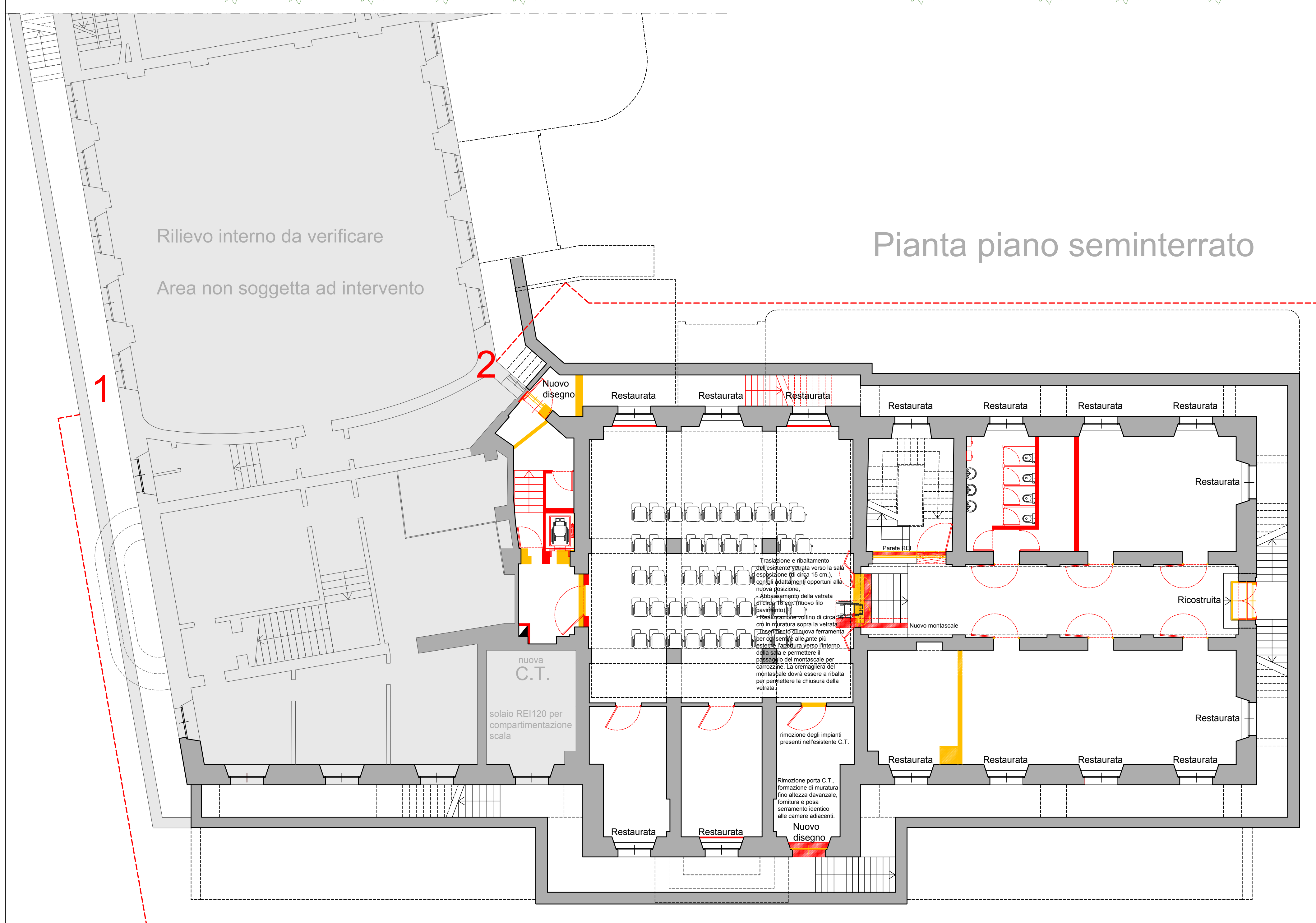
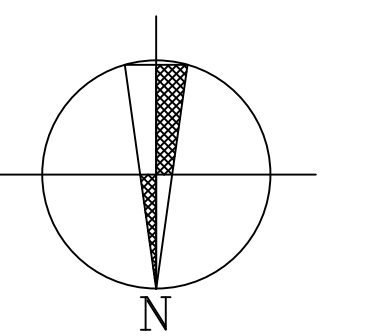

Pianta piano seminterrato

REGIONE PIEMONTE - PROVINCIA DI VERCELLI - **COMUNE DI VERCELLI**
 Regione Piemonte - Direzione Commercio e Sport, Settore Offerta Turistica, Interventi Comunitari in materia turistica, Dossier di candidatura ai sensi del Piano Annuale di attuazione 2006, **Legge Regionale n. 4/2006** relativo all'intervento di realizzazione della Risoteca Regionale da realizzarsi all'interno dell'immobile comunale Ex Enal.

RISOTECA REGIONALE
 Nuovo parziale mediante restauro conservativo dell'Ex OND (Opera Nazionale Doppioposto) poi Ex ENAL sito in Vercelli a fronte su Piazza Cesare Battisti

PROGETTO ESECUTIVO Aggiornamento Aprile 2012



Progetto Architettonico
Planimetrie Piano Seminterrato, Rialzato e Primo - Demolizioni e Apporti - Scala 1:100 Tavola **Arch 06**

Torino e Pinerolo

Associazione Temporanea tra Professionisti: capogruppo mandatario Luca Villani Architetto
 Enrico Villani e Luca Villani Architetti
 Via dei Corbelli n. 17 - Via Giovenone n. 14 - 13100 Vercelli - Tel. 0161/213150-215556 Fax. 0161/215698 email@studiovillani.it
 "GIANCARLO FURNO S.R.L. INGEGNERIA E ARCHITETTURA" Amministratore e Direttore Tecnico Ing. Giancarlo Furno
 Viale Giuseppe Garibaldi n. 44 - 13100 Vercelli - Tel. 0161/217120 - Fax 0161/227840 - gfo@giancarlofurno.it
 FRANCO CIMA INGEGNERE Via Carlo III di Savoia n. 2 - 13100 Vercelli - Tel. 0161/250063 - franco.cima@tin.it