

Prospetto a Nord - 1

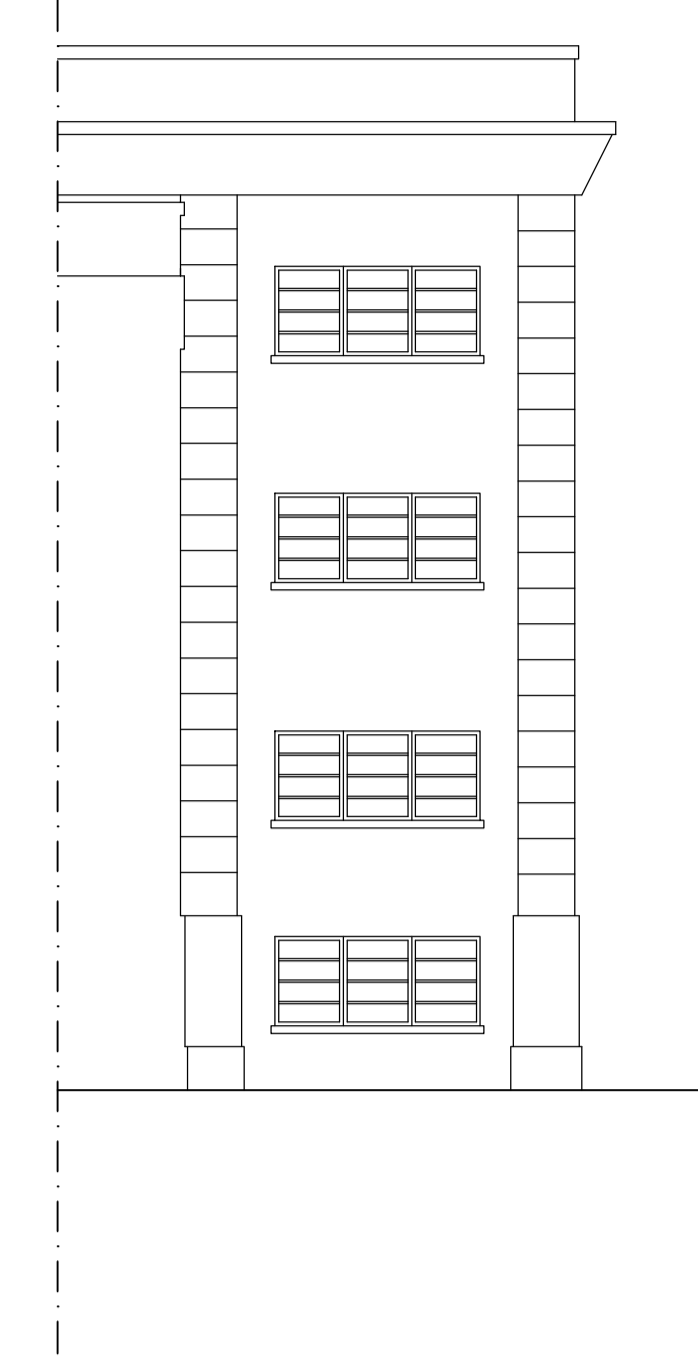

Prospetto a Nord - 2

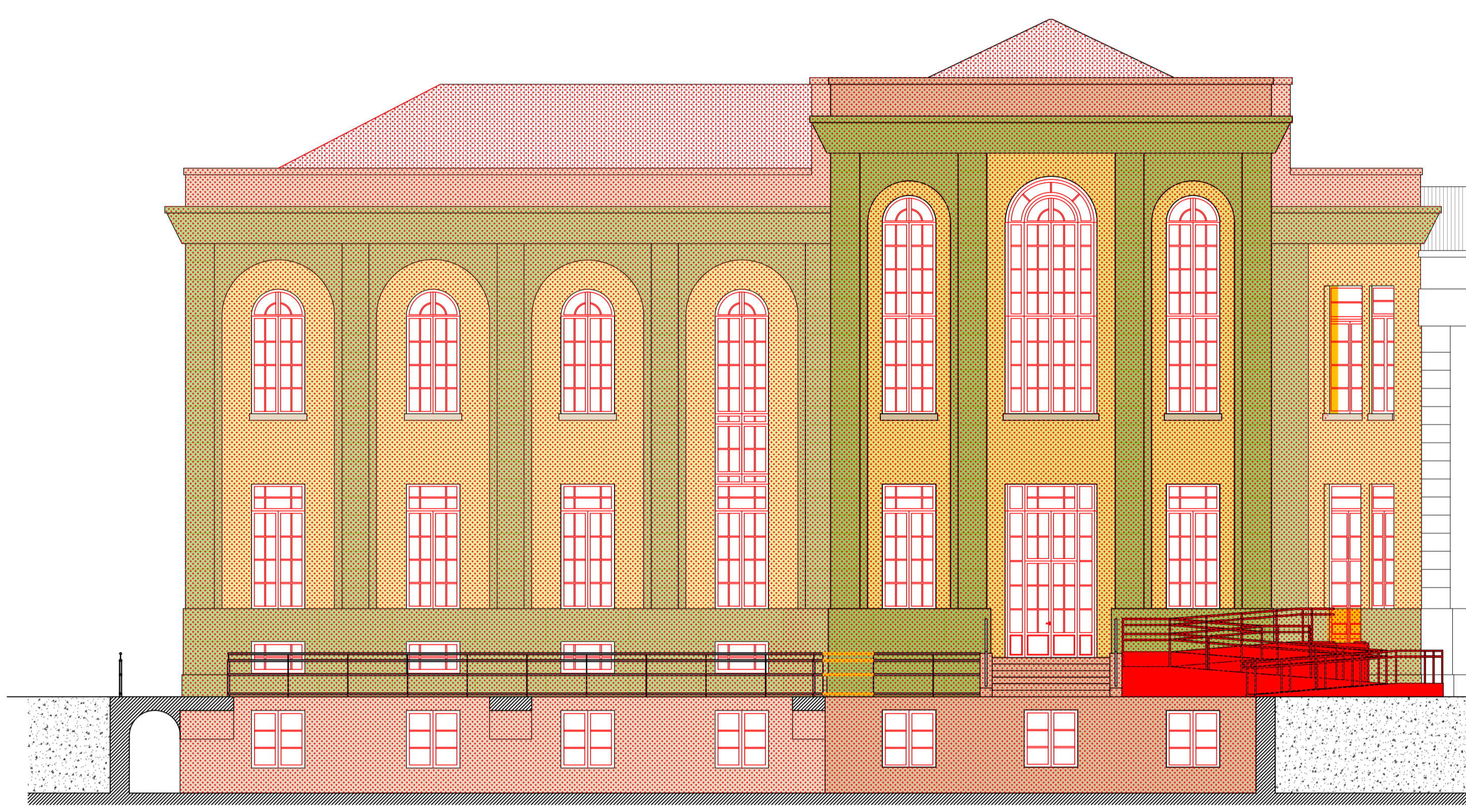

Prospetto a Sud - 3



Prospetto a Sud - 4

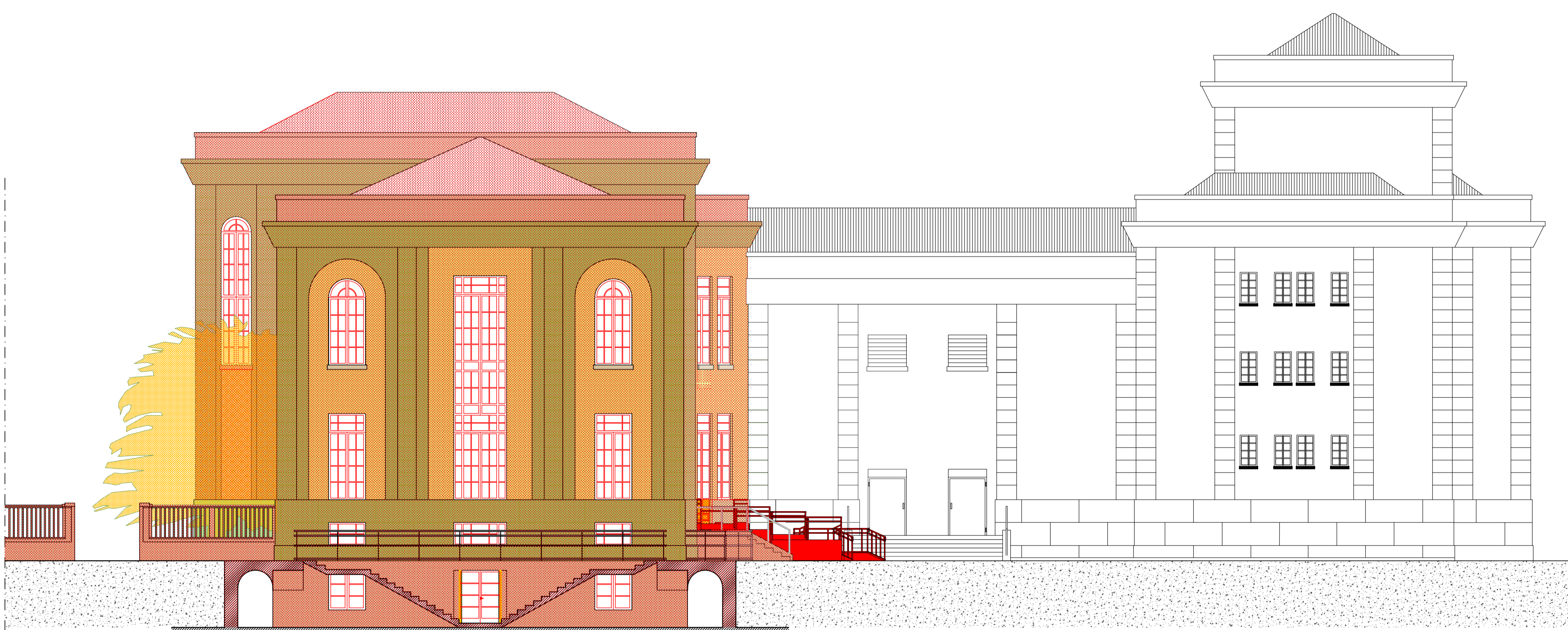

Prospetto a Ovest - 5

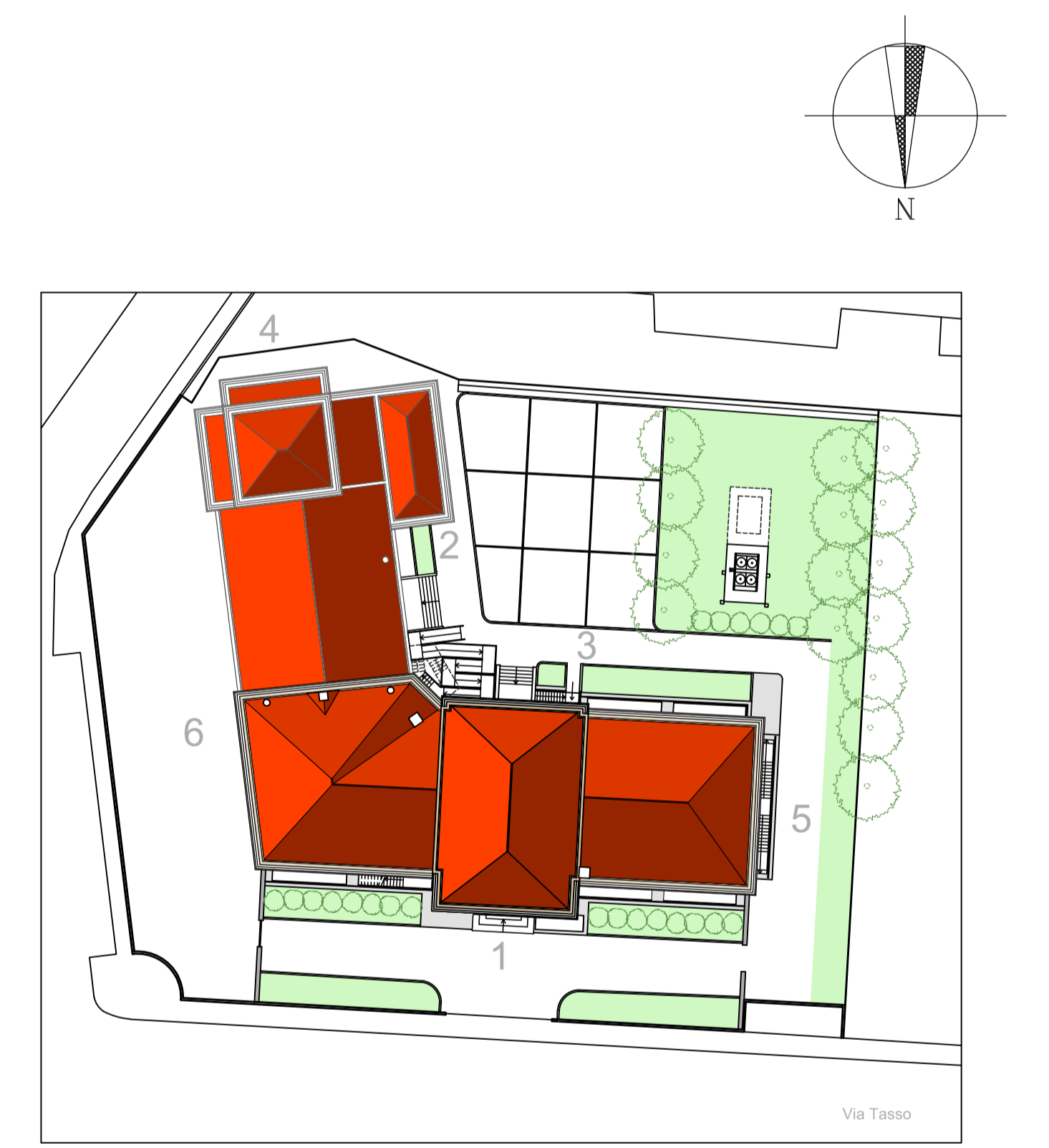

Scala 1:500

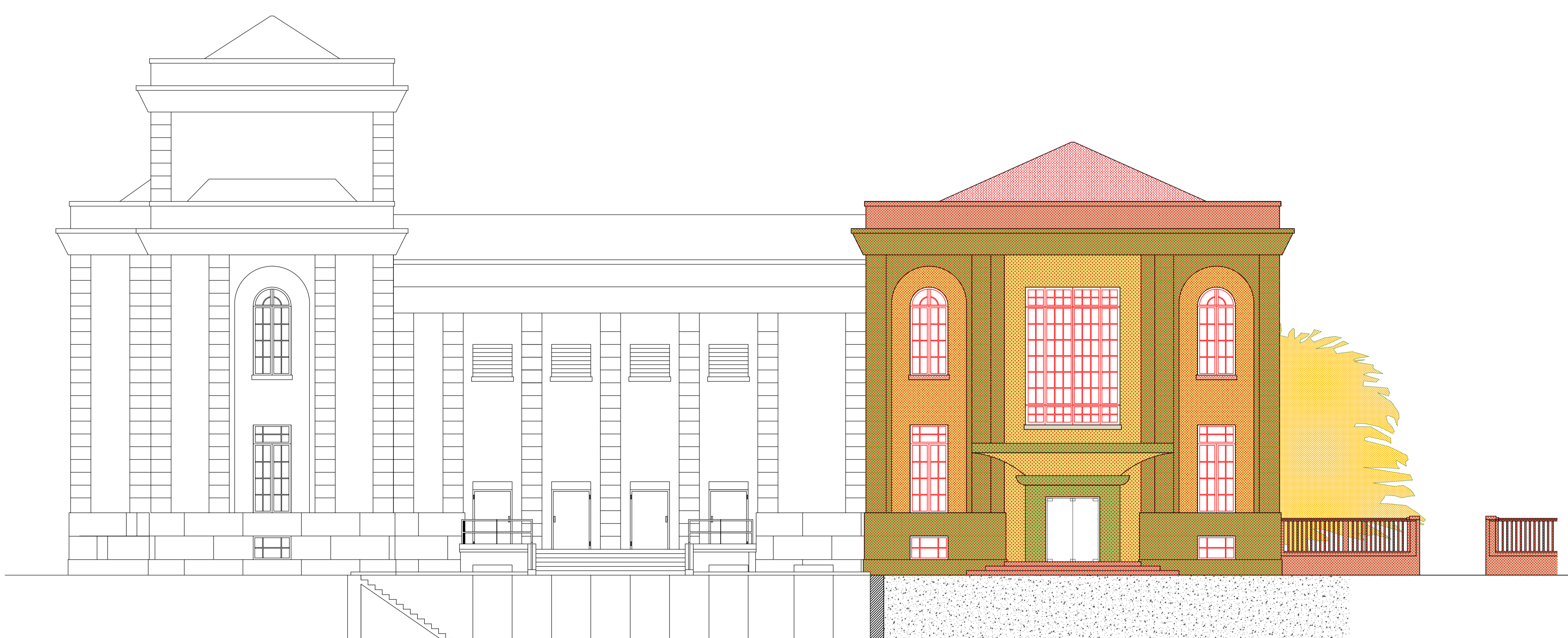

Prospetto a Est - 6

REGIONE PIEMONTE - PROVINCIA DI VERCELLI - **COMUNE DI VERCELLI**
 Regione Piemonte - Direzione Commercio e Sport, Settore Offerta Turistica, Interventi Comunitari in materia turistica, Dossier di candidatura ai sensi del Piano Annuale di attuazione 2008, **Legge Regionale n. 4/2000** relativo all'intervento di realizzazione della Risoteca Regionale da realizzarsi all'interno dell'immobile comunale Ex Enal.

RISOTECA REGIONALE
 Nuovo parziale mediante restauro conservativo dell'Ex OND (Opera Nazionale Dopolavoro) poi Ex ENAL sito in Vercelli a fronte su Piazza Cesare Battisti

PROGETTO ESECUTIVO Aggiornamento Aprile 2012



Progetto Architettonico

Fronti
 Demolizioni e Apporti - Scala 1:100

Tavola Arch07

Tiribri e Firme

Associazione Temporanea tra Professionisti: capogruppo mandatario Luca Villani Architetto
 Enrico Villani e Luca Villani Architetti
 Via dei Centauro n. 17 - Via Giovinone n. 14 - 13100 Vercelli - Tel. 0161/215150-215556 Fax. 0161/215696 email@studiovillani.it
 "GIANCARLO FURNO S.R.L. INGEGNERIA E ARCHITETTURA" Amministratore e Direttore Tecnico Ing. Giancarlo Furno
 Viale Giuseppe Verdi n. 44 - 13100 Vercelli - Tel. 0161/217120 - Fax 0161/229780 - gfo@giancarloruno.it
 FRANCO CIMA INGEGNERE Via Carlo III di Savoia n. 2 - 13100 Vercelli - Tel. 0161/250063 - franco.cima@tin.it