

Sezione A - A'

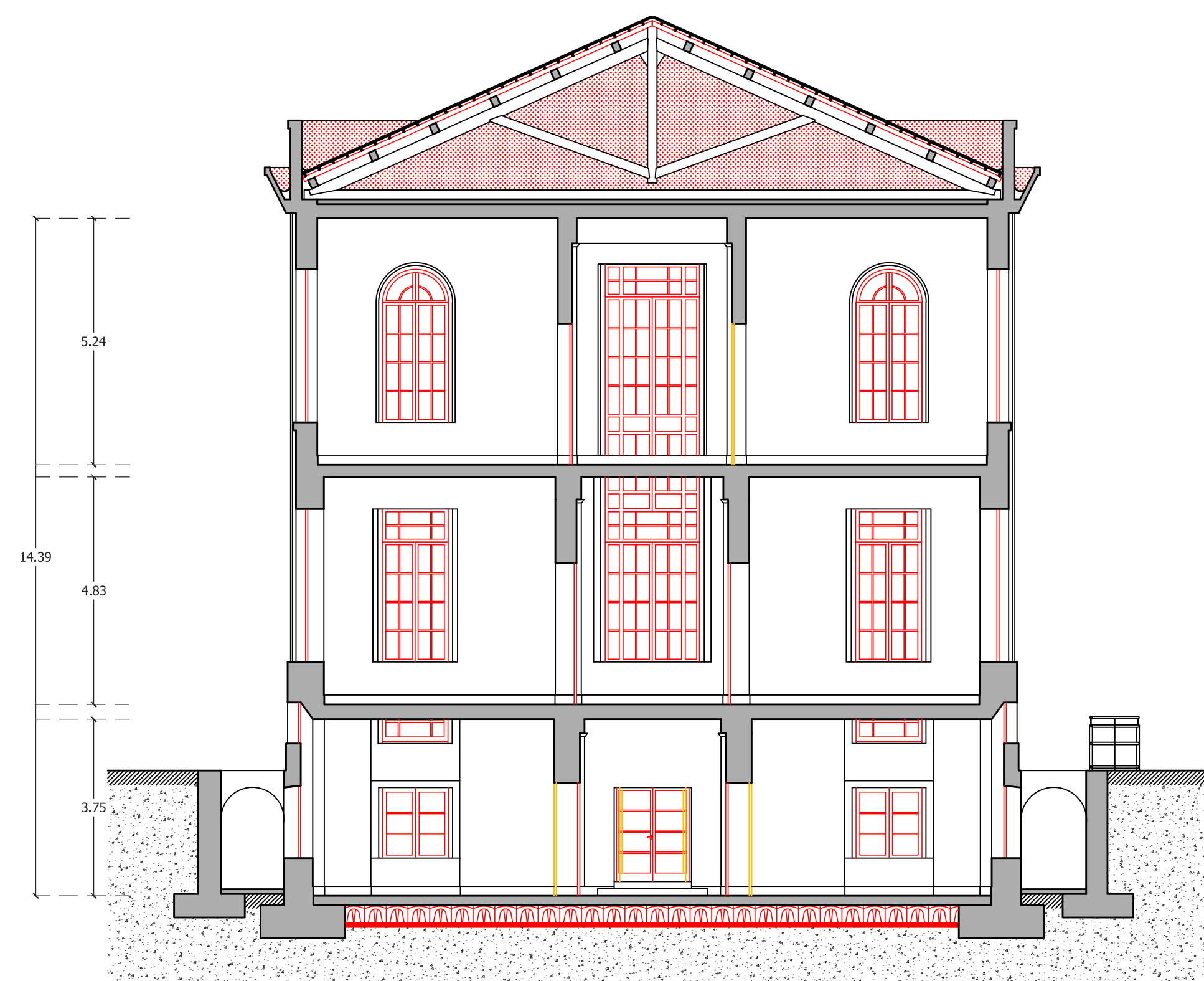

Sezione B - B'

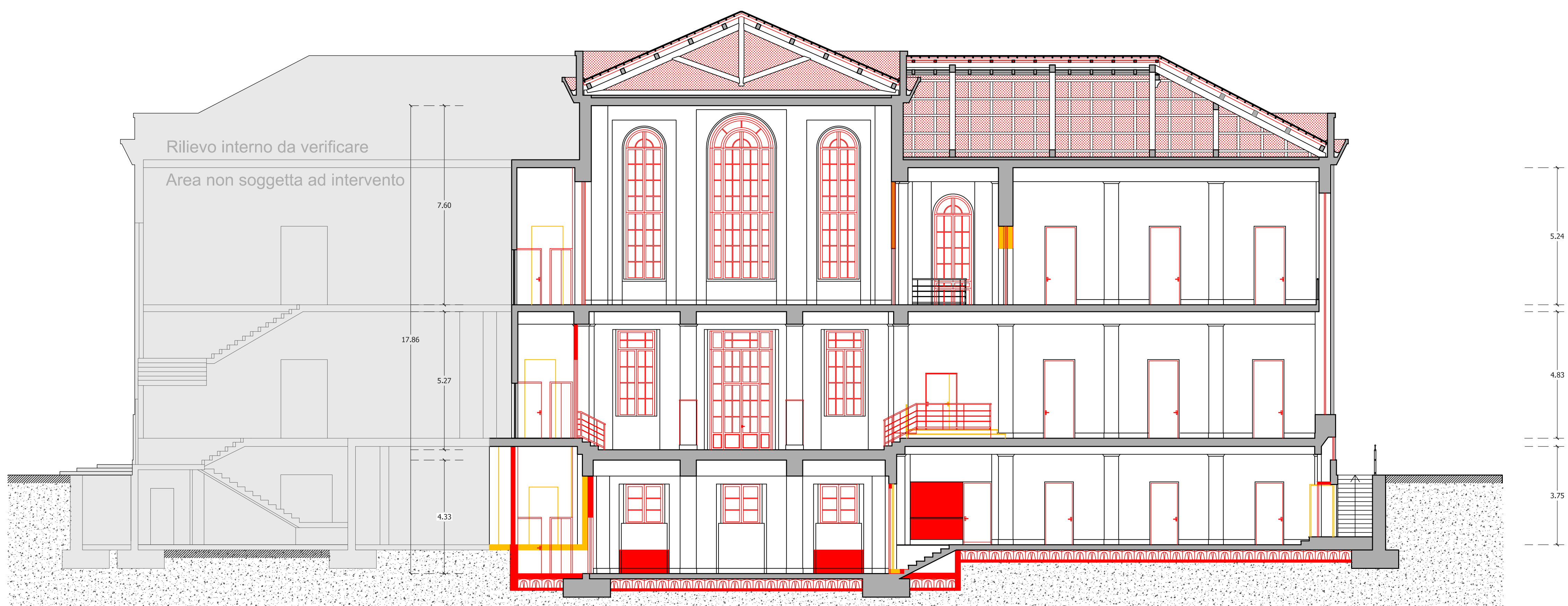

Sezione C - C'

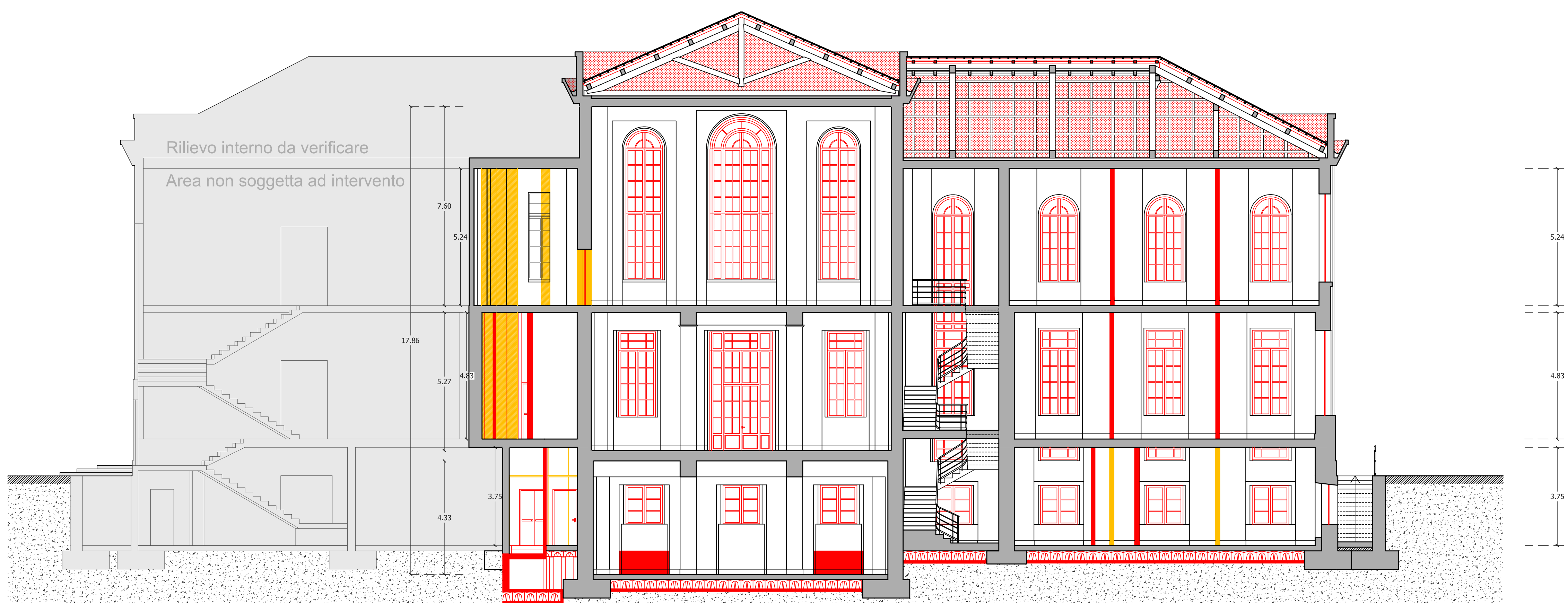

Sezione D - D'

REGIONE PIEMONTE - PROVINCIA DI VERCELLI - **COMUNE DI VERCELLI**  
 Regione Piemonte - Direzione Commercio e Sport, Settore Offerta Turistica, Interventi Comunitari in materia turistica, Dossier di candidatura ai sensi del Piano Annuale di attuazione 2008, **Legge Regionale n. 4/2000** relativo all'intervento di realizzazione della Risoteca Regionale da realizzarsi all'interno dell'immobile comunale Ex Enal.

**RISOTECA REGIONALE**  
 Riuso parziale mediante restauro conservativo dell'Ex OND (Opera Nazionale Dopolavoro) poi Ex ENAL sito in Vercelli a fronte su Piazza Cesare Battisti

**PROGETTO ESECUTIVO** Aggiornamento Aprile 2012



**Progetto Architettonico**  
**Sezioni**  
**Demolizioni e Apporti - Scala 1:100**

**Tavola Arch 08**

Timbri e Firme

Associazione Temporanea tra Professionisti: capogruppo mandatario Luca Villani Architetto  
 Enrico Villani e Luca Villani Architetti  
 Viale del Lavoro n. 17 - Via Garibaldi n. 113 - 13100 Vercelli - Tel. 0161/215150-215556 Fax. 0161/215696 mail: giacobio@villani.it  
 \*GIANCARLO FURNO S.R.L. INGEGNERIA E ARCHITETTURA\* Amministratore e Direttore Tecnico Ing. Giancarlo Furno  
 Viale Giuseppe Garibaldi n. 44 - 13100 Vercelli - Tel. 0161/217735 - Fax 0161/257940 - info@giancarlofurno.it  
 FRANCO CIMA INGEGNERE Via Carlo III di Savoia n. 2 - 13100 Vercelli - Tel. 0161/250063 - franco.cima@tin.it