

REGIONE PIEMONTE - PROVINCIA DI VERCELLI - COMUNE DI VERCELLI

Regione Piemonte - Direzione Commercio e Sport, Settore Offerta Turistica, Interventi Comunitari in materia turistica, Dossier di candidatura ai sensi del Piano Annuale di attuazione 2008, Legge Regionale n. 4/2000 relativo all'intervento di realizzazione della Risoteca Regionale da realizzarsi all'interno dell'immobile comunale Ex Enal.

RISOTECA REGIONALE

Riuso parziale mediante restauro conservativo dell'Ex OND (Opera Nazionale Dopolavoro) poi Ex ENAL sito in Vercelli a fronte su Piazza Cesare Battisti.

PROGETTO ESECUTIVO

Maggio 2012

serramento esterno restaurato

Scala 1:50

Restauro del serramento comprese eventuali riparazioni delle parti lignee e cambio o riparazione della ferramenta.

Sostituzione degli attuali vetri con nuovi vetri stratificati (3+3 - 6/7).

Sono compresi, oltre la sostituzione dei vetri, anche tutti gli adeguamenti agli elementi lignei e di ferramenta utili ad alloggiare i nuovi vetri stratificati dal maggiore spessore rispetto a quelli semplici esistenti, e per l'inserimento di guarnizioni di tenuta.

Vetrate isolanti termoacustiche tipo vetro stratificato formate da lastre di cristallo (3+3 - 6/7).

SCHEMA

Piano primo
finestra locali
con cassoni tendaggi

Cassone apribile in abete per rulli di tendaggi avvolgibili con imprimitura.

Serramento vasistas rismaltato con vernice ecologica color bianco neve.

Serramento a doppio battente rismaltato con vernice ecologica color bianco neve.

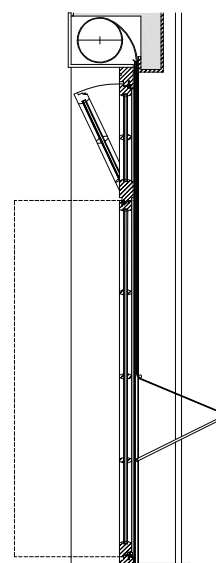
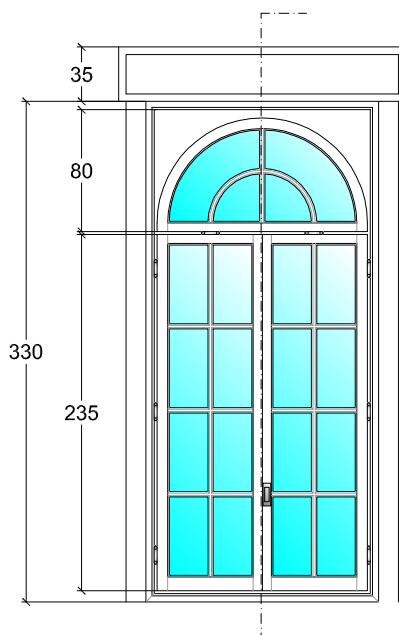

Restauro o sostituzione ferramenta della tenda esterna modello proiezione con la sostituzione del telo con l'uso di teli filtranti microforati di PVC armato con fibre di vetro termosaldate.

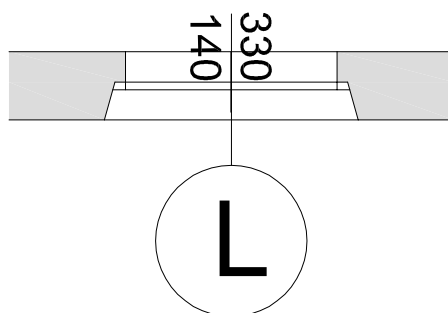

Con maniglie e serrature (restauro o sostituzione).

REGIONE PIEMONTE - PROVINCIA DI VERCELLI - COMUNE DI VERCELLI

Regione Piemonte - Direzione Commercio e Sport, Settore Offerta Turistica, Interventi Comunitari in materia turistica, Dossier di candidatura ai sensi del Piano Annuale di attuazione 2008, Legge Regionale n. 4/2000 relativo all'intervento di realizzazione della Risoteca Regionale da realizzarsi all'interno dell'immobile comunale Ex Enal.

RISOTECA REGIONALE

Riuso parziale mediante restauro conservativo dell'Ex OND (Opera Nazionale Dopolavoro) poi Ex ENAL sito in Vercelli a fronte su Piazza Cesare Battisti.

PROGETTO ESECUTIVO

Maggio 2012

serramento esterno ricostruito

Scala 1:50

Ricostruzione del serramento con disegno uguale in ogni modanatura a quello degli infissi esistenti. Si richiede l'uso di legno della stessa essenza e garantita stagionatura di quello utilizzato per i serramenti oggi in loco, da sottoporre a laccatura di color bianco imitante l'antico ossido di piombo (biacca). Per la laccatura si dovranno impiegare pigmenti di odierna generazione, ecologici e ad acqua. I vetri previsti sono stratificati (3+3 - 6/7) e pertanto saranno da prevedere spessori adeguati al loro alloggiamento. Le vetrate saranno costituite da singoli vetri, a riempimento delle campiture originarie.

SCHEMA

Piano primo
finestra locali
con cassoni tendaggi

Cassone apribile in abete per rulli di tendaggi avvolgibili con imprimitura.

Serramento vasistas rismaltato con vernice ecologica color bianco neve.

Serramento a doppio battente rismaltato con vernice ecologica color bianco neve.

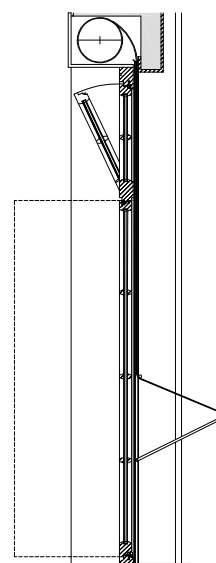
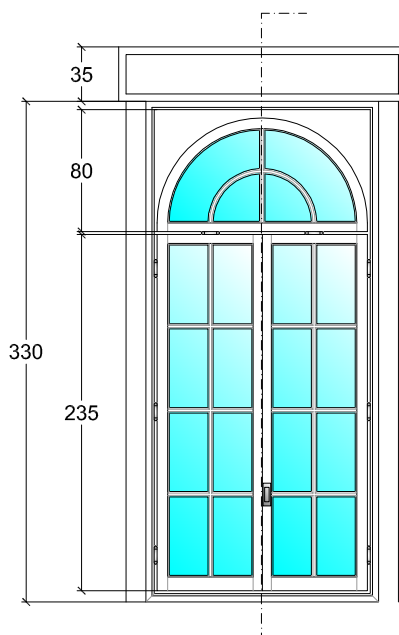

Restauro o sostituzione ferramenta della tenda esterna modello proiezione con la sostituzione del telo con l'uso di teli filtranti microforati di PVC armato con fibre di vetro termosaldate.

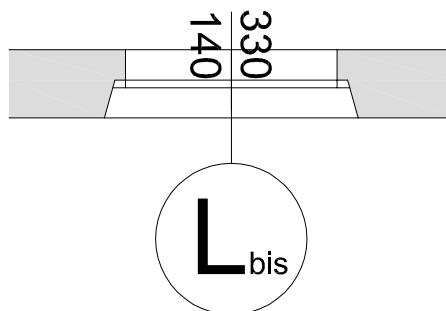

Con maniglie e serrature (restauro o sostituzione).

REGIONE PIEMONTE - PROVINCIA DI VERCELLI - COMUNE DI VERCELLI

Regione Piemonte - Direzione Commercio e Sport, Settore Offerta Turistica, Interventi Comunitari in materia turistica, Dossier di candidatura ai sensi del Piano Annuale di attuazione 2008, Legge Regionale n. 4/2000 relativo all'intervento di realizzazione della Risoteca Regionale da realizzarsi all'interno dell'immobile comunale Ex Enal.

RISOTECA REGIONALE

Riuso parziale mediante restauro conservativo dell'Ex OND (Opera Nazionale Dopolavoro) poi Ex ENAL sito in Vercelli a fronte su Piazza Cesare Battisti.

PROGETTO ESECUTIVO

Maggio 2012

serramento esterno ricostruito

Scala 1:50

Ricostruzione del serramento con disegno uguale in ogni modanatura a quello degli infissi esistenti. Si richiede l'uso di legno della stessa essenza e garantita stagionatura di quello utilizzato per i serramenti oggi in loco, da sottoporre a laccatura di color bianco imitante l'antico ossido di piombo (biacca). Per la laccatura si dovranno impiegare pigmenti di odierna generazione, ecologici e ad acqua. I vetri previsti sono stratificati (3+3 - 6/7) e pertanto saranno da prevedere spessori adeguati al loro alloggiamento. Le vetrate saranno costituite da singoli vetri, a riempimento delle campiture originarie, e, ove necessario alla resistenza e rigidità del telaio, saranno inseriti elementi in acciaio, che comunque non altereranno l'aspetto del serramento.

SCHEMA

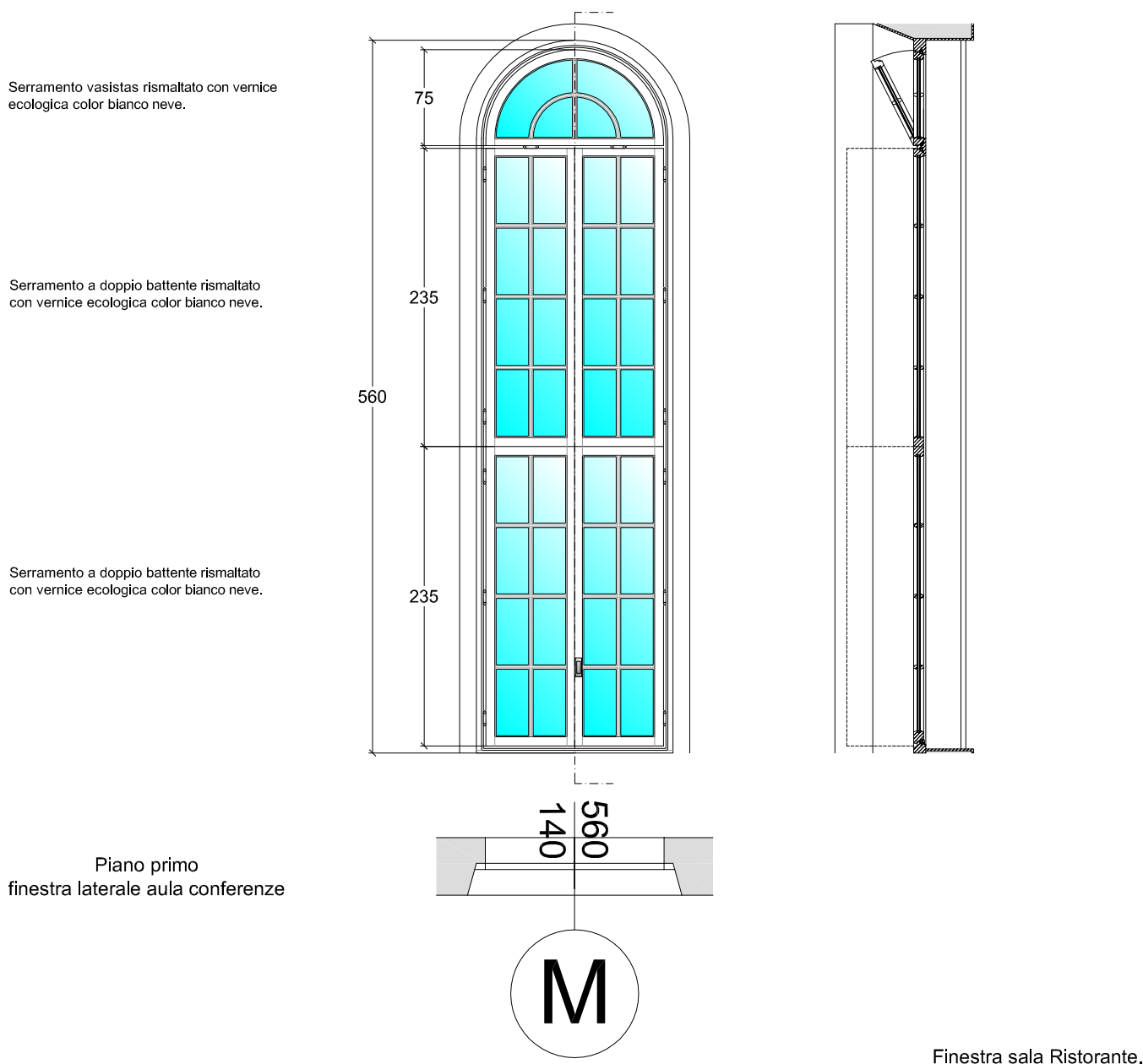

Con maniglie e serrature (restauro o sostituzione).

Finestra sala Ristorante.

REGIONE PIEMONTE - PROVINCIA DI VERCELLI - COMUNE DI VERCELLI

Regione Piemonte - Direzione Commercio e Sport, Settore Offerta Turistica, Interventi Comunitari in materia turistica, Dossier di candidatura ai sensi del Piano Annuale di attuazione 2008, Legge Regionale n. 4/2000 relativo all'intervento di realizzazione della Risoteca Regionale da realizzarsi all'interno dell'immobile comunale Ex Enal.

RISOTECA REGIONALE

Riuso parziale mediante restauro conservativo dell'Ex OND (Opera Nazionale Dopolavoro) poi Ex ENAL sito in Vercelli a fronte su Piazza Cesare Battisti.

PROGETTO ESECUTIVO

Maggio 2012

serramento esterno ricostruito

Scala 1:50

Ricostruzione del serramento con disegno uguale in ogni modanatura a quello degli infissi esistenti. Si richiede l'uso di legno della stessa essenza e garantita stagionatura di quello utilizzato per i serramenti oggi in loco, da sottoporre a laccatura di color bianco imitante l'antico ossido di piombo (biacca). Per la laccatura si dovranno impiegare pigmenti di odierna generazione, ecologici e ad acqua. I vetri previsti sono stratificati (3+3 - 6/7) e pertanto saranno da prevedere spessori adeguati al loro alloggiamento. Le vetrate saranno costituite da singoli vetri, a riempimento delle campiture originarie, e, ove necessario alla resistenza e rigidità del telaio, saranno inseriti elementi in acciaio, che comunque non altereranno l'aspetto del serramento.

SCHEMA

Serramento vasistas rismaltato con vernice ecologica color bianco neve.

Serramento a doppio battente rismaltato con vernice ecologica color bianco neve.

Serramento a doppio battente rismaltato con vernice ecologica color bianco neve.

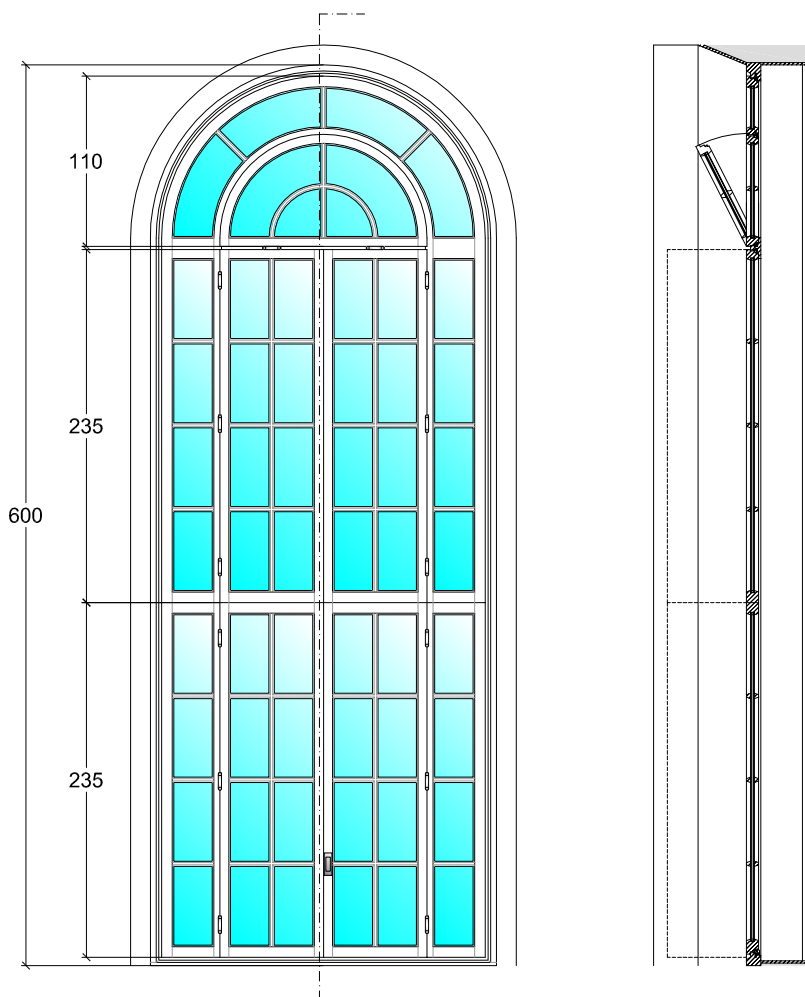

Piano primo
finestra centrale aula conferenze

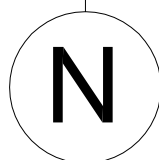
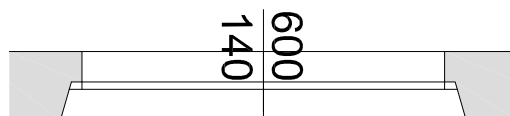

Finestra sala Ristorante.

Con maniglie e serrature (restauro o sostituzione).

REGIONE PIEMONTE - PROVINCIA DI VERCELLI - COMUNE DI VERCELLI

Regione Piemonte - Direzione Commercio e Sport, Settore Offerta Turistica, Interventi Comunitari in materia turistica, Dossier di candidatura ai sensi del Piano Annuale di attuazione 2008, Legge Regionale n. 4/2000 relativo all'intervento di realizzazione della Risoteca Regionale da realizzarsi all'interno dell'immobile comunale Ex Enal.

RISOTECA REGIONALE

Riuso parziale mediante restauro conservativo dell'Ex OND (Opera Nazionale Dopolavoro) poi Ex ENAL sito in Vercelli a fronte su Piazza Cesare Battisti.

PROGETTO ESECUTIVO

Maggio 2012

serramento esterno ricostruito

Scala 1:50

Ricostruzione del serramento con disegno uguale in ogni modanatura a quello degli infissi esistenti. Si richiede l'uso di legno della stessa essenza e garantita stagionatura di quello utilizzato per i serramenti oggi in loco, da sottoporre a laccatura di color bianco imitante l'antico ossido di piombo (biacca). Per la laccatura si dovranno impiegare pigmenti di odierna generazione, ecologici e ad acqua. I vetri previsti sono stratificati (3+3 - 6/7) e pertanto saranno da prevedere spessori adeguati al loro alloggiamento. Le vetrate saranno costituite da singoli vetri, a riempimento delle campiture originarie, e, ove necessario alla resistenza e rigidità del telaio, saranno inseriti elementi in acciaio, che comunque non altereranno l'aspetto del serramento.

SCHEMA

Serramento vasistas rismaltato con vernice ecologica color bianco neve.

Serramento a doppio battente rismaltato con vernice ecologica color bianco neve.

Serramento a doppio battente rismaltato con vernice ecologica color bianco neve.

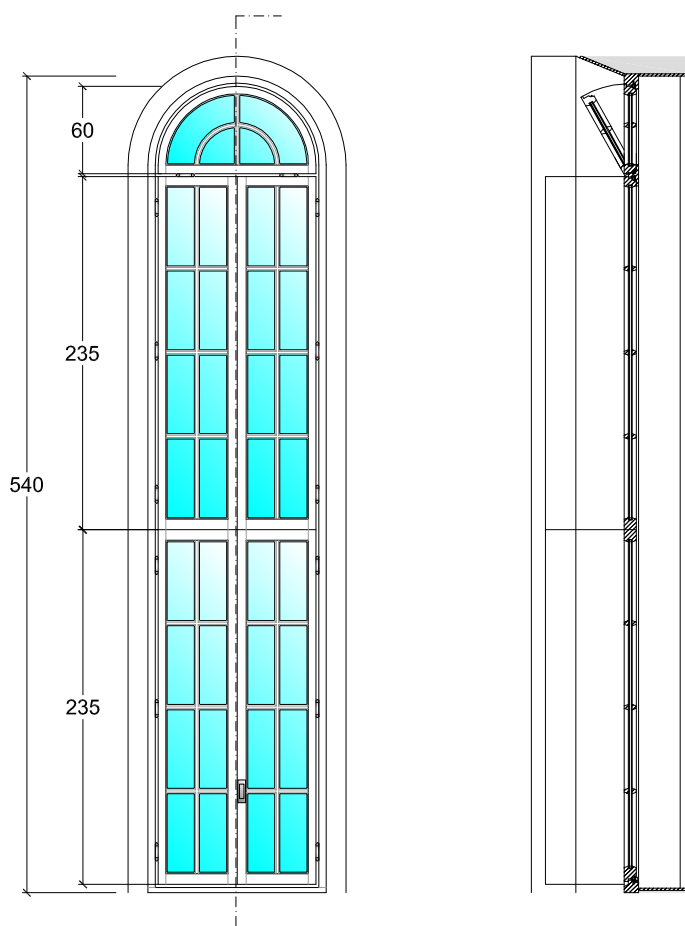

Piano primo
finestra aula conferenze lato corto

Finestra sala Ristorante.

Con maniglie e serrature (restauro o sostituzione).

REGIONE PIEMONTE - PROVINCIA DI VERCELLI - COMUNE DI VERCELLI

Regione Piemonte - Direzione Commercio e Sport, Settore Offerta Turistica, Interventi Comunitari in materia turistica, Dossier di candidatura ai sensi del Piano Annuale di attuazione 2008, Legge Regionale n. 4/2000 relativo all'intervento di realizzazione della Risoteca Regionale da realizzarsi all'interno dell'immobile comunale Ex Enal.

RISOTECA REGIONALE

Riuso parziale mediante restauro conservativo dell'Ex OND (Opera Nazionale Dopolavoro) poi Ex ENAL sito in Vercelli a fronte su Piazza Cesare Battisti.

PROGETTO ESECUTIVO

Maggio 2012

SCHEMA

Scala 1:50

Serramento vasistas rismaltato con vernice ecologica color bianco neve.

Serramento fisso rismaltato con vernice ecologica color bianco neve.

Serramento fisso rismaltato con vernice ecologica color bianco neve.

Serramento vasistas rismaltato con vernice ecologica color bianco neve.

Serramento fisso rismaltato con vernice ecologica color bianco neve.

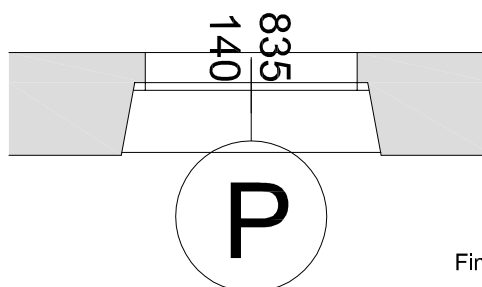
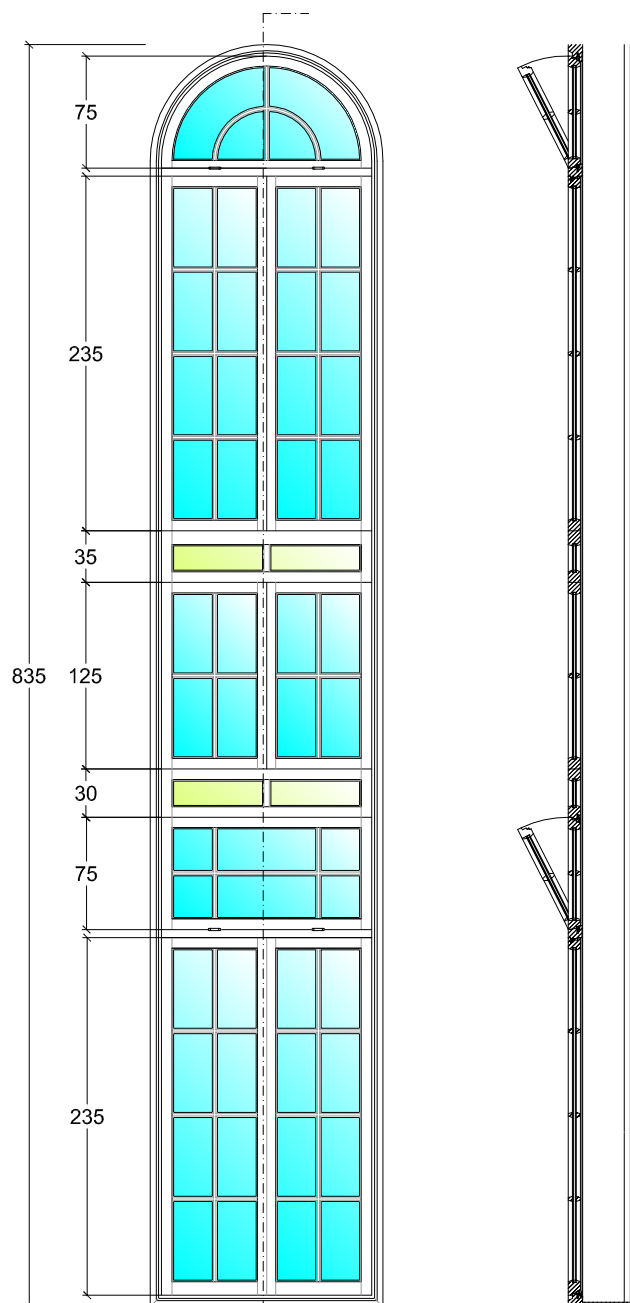

serramento esterno restaurato

Restauro del serramento comprese eventuali riparazioni delle parti lignee e cambio o riparazione della ferramenta.

Sostituzione degli attuali vetri con nuovi vetri stratificati (3+3 - 6/7).

Sono compresi, oltre la sostituzione dei vetri, anche tutti gli adeguamenti agli elementi lignei e di ferramenta utili ad alloggiare i nuovi vetri stratificati dal maggiore spessore rispetto a quelli semplici esistenti, e per l'inserimento di guarnizioni di tenuta.

Vetrare isolanti termoacustiche tipo vetro stratificato formate da lastre di cristallo (3+3 - 6/7).

Inserimento di vetri colorati su vetrate colorate in origine (verificare in loco la posizione dei vetri colorati).

Con maniglie e serrature (restauro o sostituzione).

REGIONE PIEMONTE - PROVINCIA DI VERCELLI - COMUNE DI VERCELLI

Regione Piemonte - Direzione Commercio e Sport, Settore Offerta Turistica, Interventi Comunitari in materia turistica, Dossier di candidatura ai sensi del Piano Annuale di attuazione 2008, Legge Regionale n. 4/2000 relativo all'intervento di realizzazione della Risoteca Regionale da realizzarsi all'interno dell'immobile comunale Ex Enal.

RISOTECA REGIONALE

Riuso parziale mediante restauro conservativo dell'Ex OND (Opera Nazionale Dopolavoro) poi Ex ENAL sito in Vercelli a fronte su Piazza Cesare Battisti.

PROGETTO ESECUTIVO

Maggio 2012

SCHEMA

Scala 1:50

Serramento vasistas rismaltato con vernice ecologica color bianco neve.

Serramento a doppio battente rismaltato con vernice ecologica color bianco neve.

Serramento fisso rismaltato con vernice ecologica color bianco neve.

Serramento vasistas rismaltato con vernice ecologica color bianco neve.

Serramento a doppio battente rismaltato con vernice ecologica color bianco neve.

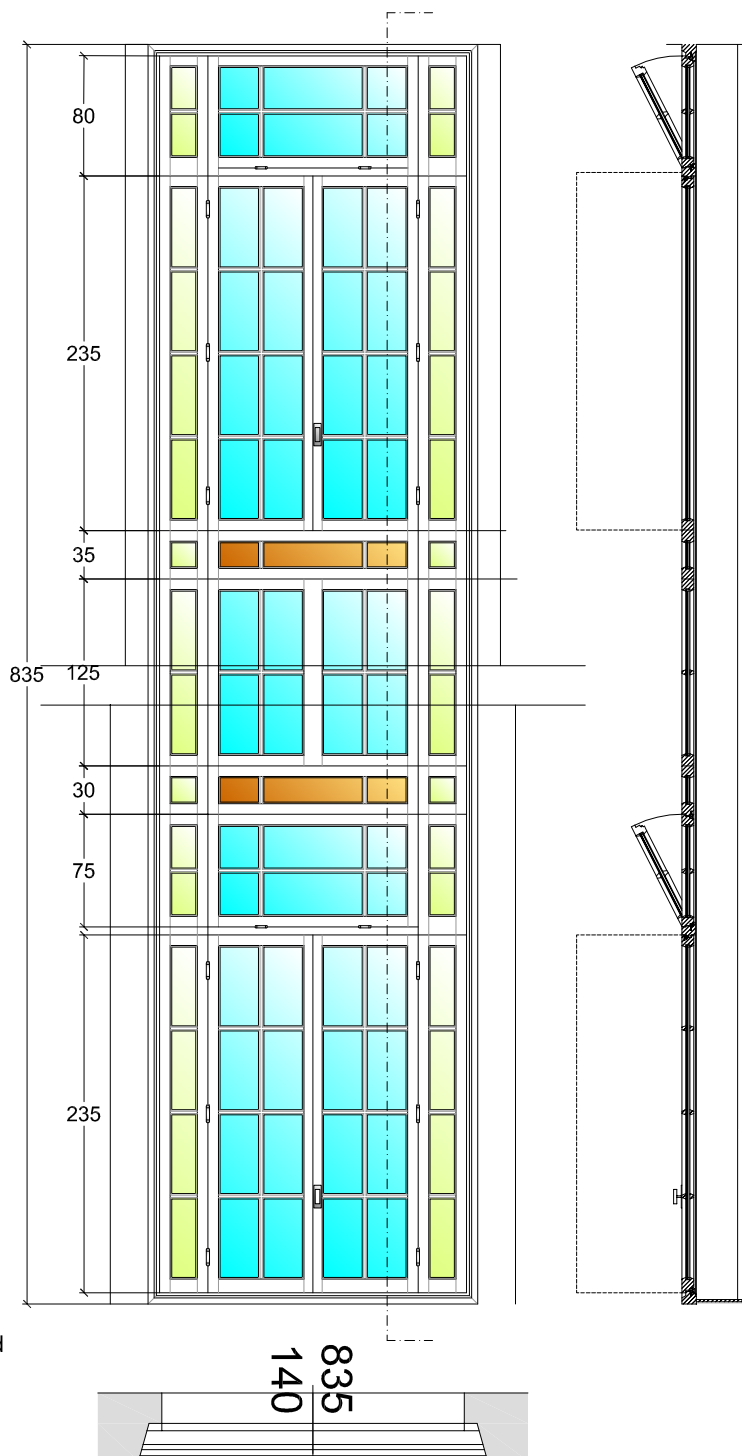

serramento esterno restaurato

Restauro del serramento comprese eventuali riparazioni delle parti lignee e cambio o riparazione della ferramenta. Sostituzione degli attuali vetri con nuovi vetri stratificati (3+3 - 6/7).

Sono compresi, oltre la sostituzione dei vetri, anche tutti gli adeguamenti agli elementi lignee e di ferramenta utili ad alloggiare i nuovi vetri stratificati dal maggiore spessore rispetto a quelli semplici esistenti, e per l'inserimento di guarnizioni di tenuta.

Vetrare isolanti termoacustiche tipo vetro stratificato formate da lastre di cristallo (3+3 - 6/7).

Inserimento di vetri colorati su vetrate colorate in origine (verificare in loco la posizione dei vetri colorati).

Con maniglie e serrature (restauro o sostituzione).

Grande finestra in testata

REGIONE PIEMONTE - PROVINCIA DI VERCELLI - COMUNE DI VERCELLI

Regione Piemonte - Direzione Commercio e Sport, Settore Offerta Turistica, Interventi Comunitari in materia turistica, Dossier di candidatura ai sensi del Piano Annuale di attuazione 2008, Legge Regionale n. 4/2000 relativo all'intervento di realizzazione della Risoteca Regionale da realizzarsi all'interno dell'immobile comunale Ex Enal.

RISOTECA REGIONALE

Riuso parziale mediante restauro conservativo dell'Ex OND (Opera Nazionale Dopolavoro) poi Ex ENAL sito in Vercelli a fronte su Piazza Cesare Battisti.

PROGETTO ESECUTIVO

Maggio 2012

serramento esterno restaurato

Scala 1:50

Restauro del serramento comprese eventuali riparazioni delle parti lignee e cambio o riparazione della ferramenta.

Sostituzione degli attuali vetri con nuovi vetri stratificati (3+3 - 6/7).

Sono compresi, oltre la sostituzione dei vetri, anche tutti gli adeguamenti agli elementi lignei e di ferramenta utili ad alloggiare i nuovi vetri stratificati dal maggiore spessore rispetto a quelli semplici esistenti, e per l'inserimento di guarnizioni di tenuta.

Vetrate isolanti termoacustiche tipo vetro stratificato formate da lastre di cristallo (3+3 - 6/7).

SCHEMA

Piano rialzato
finestra locali con cassone tendaggi

Cassone apribile in abete per rulli di tendaggi avvolgibili con imprimitura.

Serramento vasistas rismaltato con vernice ecologica color bianco neve.

Serramento a doppio battente rismaltato con vernice ecologica color bianco neve.

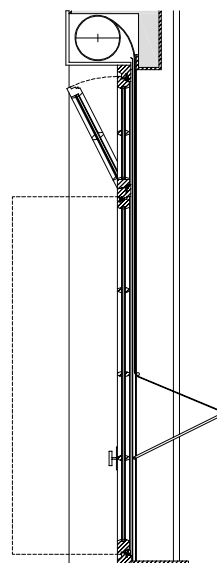
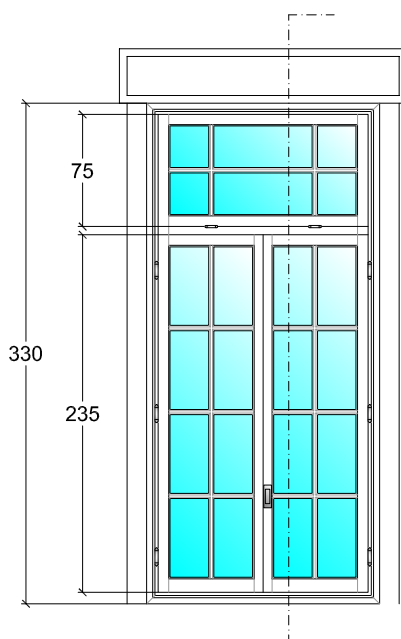

Restauro o sostituzione ferramenta della tenda esterna modello proiezione con la sostituzione del telo con l'uso di teli filtranti microforati di PVC armato con fibre di vetro termosaldate.

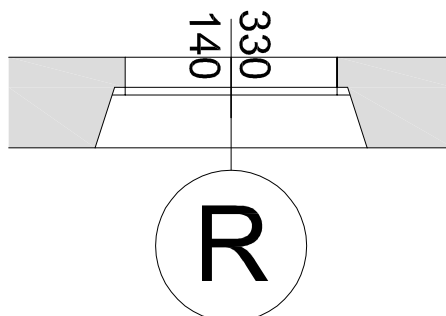

Con maniglie e serrature (restauro o sostituzione).

REGIONE PIEMONTE - PROVINCIA DI VERCELLI - COMUNE DI VERCELLI

Regione Piemonte - Direzione Commercio e Sport, Settore Offerta Turistica, Interventi Comunitari in materia turistica, Dossier di candidatura ai sensi del Piano Annuale di attuazione 2008, Legge Regionale n. 4/2000 relativo all'intervento di realizzazione della Risoteca Regionale da realizzarsi all'interno dell'immobile comunale Ex Enal.

RISOTECA REGIONALE

Riuso parziale mediante restauro conservativo dell'Ex OND (Opera Nazionale Dopolavoro) poi Ex ENAL sito in Vercelli a fronte su Piazza Cesare Battisti.

PROGETTO ESECUTIVO

Maggio 2012

serramento esterno restaurato

Scala 1:50

Restauro del serramento comprese eventuali riparazioni delle parti lignee e cambio o riparazione della ferramenta.

Sostituzione degli attuali vetri con nuovi vetri stratificati (3+3 - 6/7).

Sono compresi, oltre la sostituzione dei vetri, anche tutti gli adeguamenti agli elementi lignei e di ferramenta utili ad alloggiare i nuovi vetri stratificati dal maggiore spessore rispetto a quelli semplici esistenti, e per l'inserimento di guarnizioni di tenuta.

Vetrate isolanti termoacustiche tipo vetro stratificato formate da lastre di cristallo (3+3 - 6/7).

SCHEMA

Piano rialzato
porta verso il cortile

Serramento fisso rismaltato con
vernice ecologica color bianco neve.

Serramento a doppio battente
rismaltato con vernice ecologica
color bianco neve.

Serramento a doppio battente
rismaltato con vernice ecologica
color bianco neve.

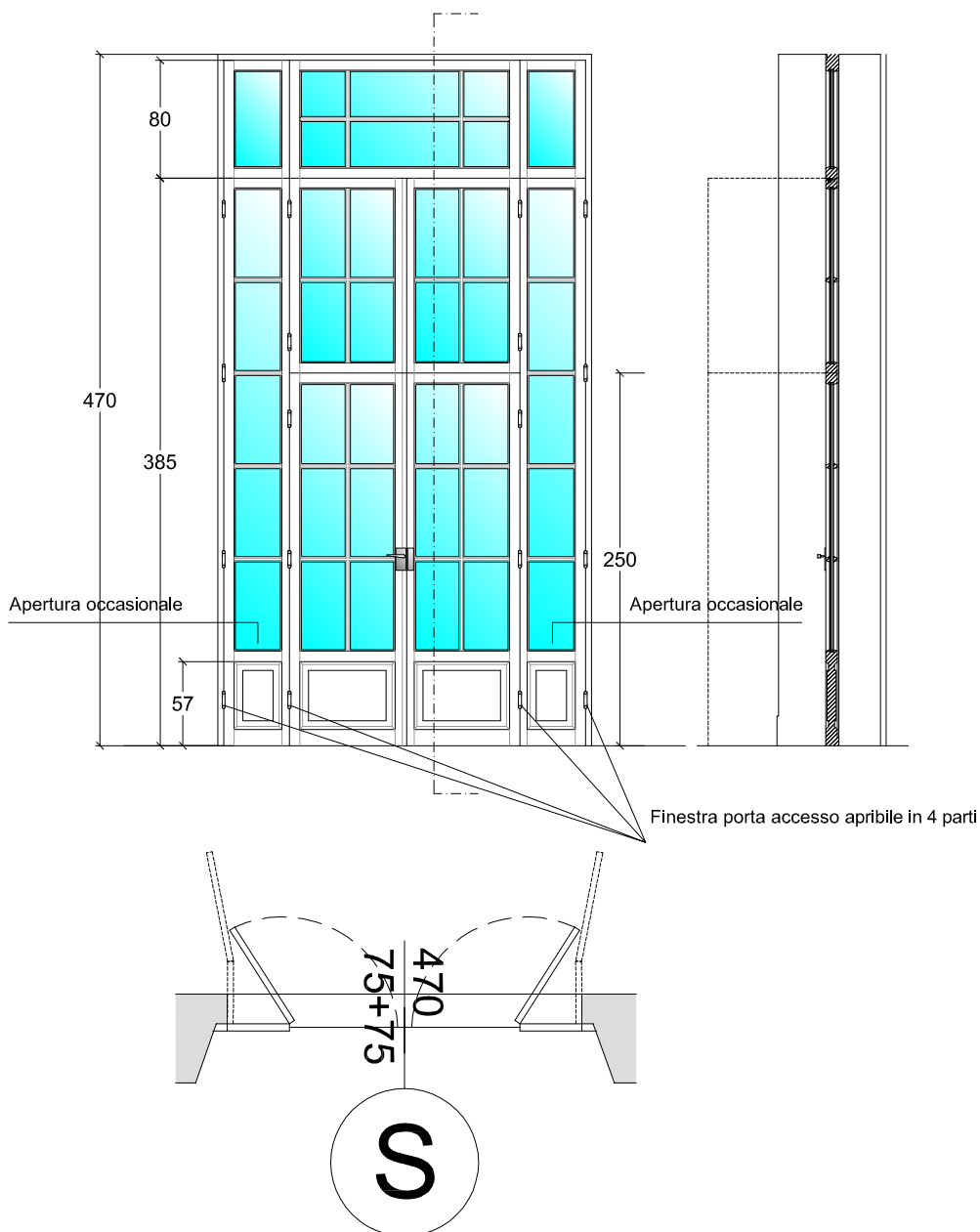

Con maniglie e serrature (restauro o sostituzione).

REGIONE PIEMONTE - PROVINCIA DI VERCELLI - COMUNE DI VERCELLI

Regione Piemonte - Direzione Commercio e Sport, Settore Offerta Turistica, Interventi Comunitari in materia turistica, Dossier di candidatura ai sensi del Piano Annuale di attuazione 2008, Legge Regionale n. 4/2000 relativo all'intervento di realizzazione della Risoteca Regionale da realizzarsi all'interno dell'immobile comunale Ex Enal.

RISOTECA REGIONALE

Riuso parziale mediante restauro conservativo dell'Ex OND (Opera Nazionale Dopolavoro) poi Ex ENAL sito in Vercelli a fronte su Piazza Cesare Battisti.

PROGETTO ESECUTIVO

Maggio 2012

serramento esterno restaurato

Scala 1:50

Restauro del serramento comprese eventuali riparazioni delle parti lignee e cambio o riparazione della ferramenta.

Sostituzione degli attuali vetri con nuovi vetri stratificati (3+3 - 6/7).

Sono compresi, oltre la sostituzione dei vetri, anche tutti gli adeguamenti agli elementi lignei e di ferramenta utili ad alloggiare i nuovi vetri stratificati dal maggiore spessore rispetto a quelli semplici esistenti, e per l'inserimento di guarnizioni di tenuta.

Vetrate isolanti termoacustiche tipo vetro stratificato formate da lastre di cristallo (3+3 - 6/7) di colore bianco latte.

SCHEMA

Piano interrato
finestra locali + bocca di lupo

Serramento fisso rismaltato con
vernice ecologica color bianco neve.

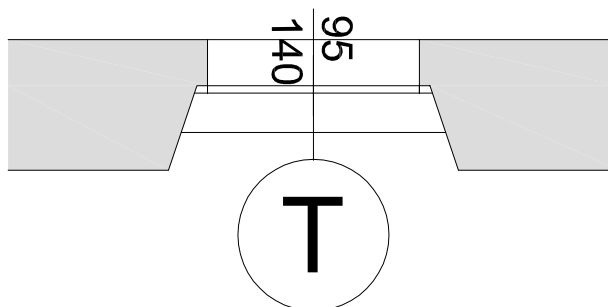
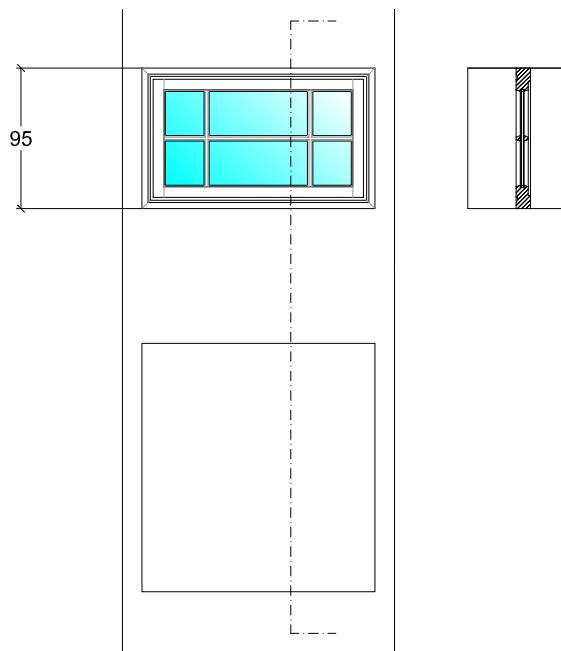

Con maniglie e serrature (restauro o sostituzione).

REGIONE PIEMONTE - PROVINCIA DI VERCELLI - COMUNE DI VERCELLI

Regione Piemonte - Direzione Commercio e Sport, Settore Offerta Turistica, Interventi Comunitari in materia turistica, Dossier di candidatura ai sensi del Piano Annuale di attuazione 2008, Legge Regionale n. 4/2000 relativo all'intervento di realizzazione della Risoteca Regionale da realizzarsi all'interno dell'immobile comunale Ex Enal.

RISOTECA REGIONALE

Riuso parziale mediante restauro conservativo dell'Ex OND (Opera Nazionale Dopolavoro) poi Ex ENAL sito in Vercelli a fronte su Piazza Cesare Battisti.

PROGETTO ESECUTIVO

Maggio 2012

serramento esterno restaurato

Scala 1:50

Restauro del serramento comprese eventuali riparazioni delle parti lignee e cambio o riparazione della ferramenta.

Sostituzione degli attuali vetri con nuovi vetri stratificati (3+3 - 6/7).

Sono compresi, oltre la sostituzione dei vetri, anche tutti gli adeguamenti agli elementi lignei e di ferramenta utili ad alloggiare i nuovi vetri stratificati dal maggiore spessore rispetto a quelli semplici esistenti, e per l'inserimento di guarnizioni di tenuta.

Vetrate isolanti termoacustiche tipo vetro stratificato formate da lastre di cristallo (3+3 - 6/7) di colore bianco latte.

SCHEMA

Piano interrato
finestra locali + bocca di lupo

Serramento a doppio battente
rismaltato con vernice ecologica
color bianco neve.

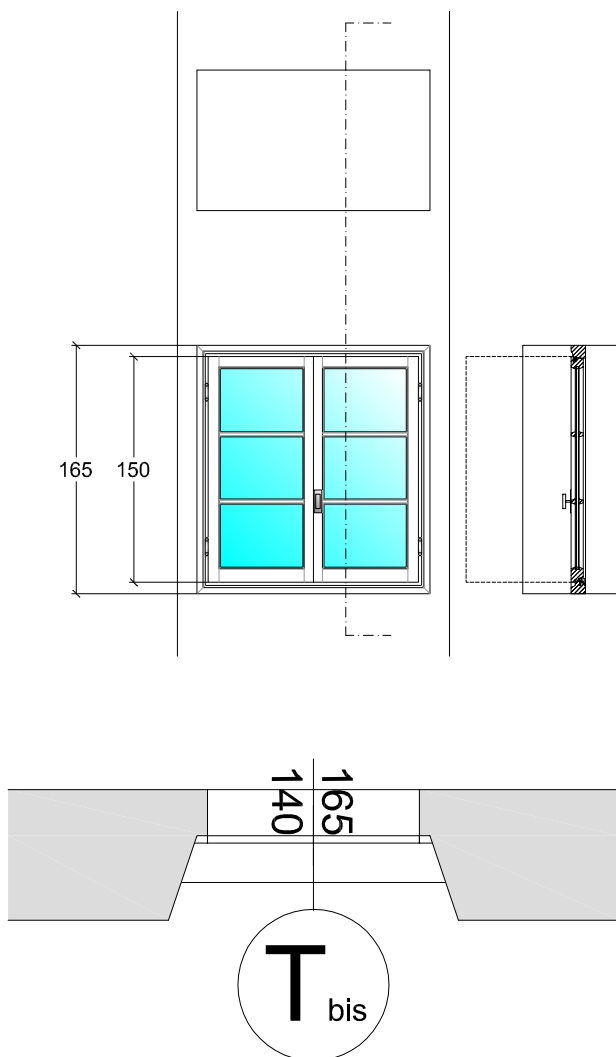

Con maniglie e serrature (restauro o sostituzione).

REGIONE PIEMONTE - PROVINCIA DI VERCELLI - COMUNE DI VERCELLI

Regione Piemonte - Direzione Commercio e Sport, Settore Offerta Turistica, Interventi Comunitari in materia turistica, Dossier di candidatura ai sensi del Piano Annuale di attuazione 2008, Legge Regionale n. 4/2000 relativo all'intervento di realizzazione della Risoteca Regionale da realizzarsi all'interno dell'immobile comunale Ex Enal.

RISOTECA REGIONALE

Riuso parziale mediante restauro conservativo dell'Ex OND (Opera Nazionale Dopolavoro) poi Ex ENAL sito in Vercelli a fronte su Piazza Cesare Battisti.

PROGETTO ESECUTIVO

Maggio 2012

nuovo serramento esterno

Scala 1:50

Le misure dovranno comunque essere prima verificate in loco.

nota bene: il nuovo infisso previsto andrà a sostituire l'attuale porta presente nell'attuale C.T.

Si prevede una finestra uguale nelle dimensioni, nei materiali, e nell'aspetto, alle finestre T_{bis} presenti nei locali adiacenti.

Inserimento di vetrate isolanti termoacustiche tipo vetro stratificato formate da lastre di cristallo (3+3 - 6/7) di colore bianco latte.

SCHEMA

Piano interrato
finestra locali + bocca di lupo

Serramento a doppio battente
rismaltato con vernice ecologica
color bianco neve.

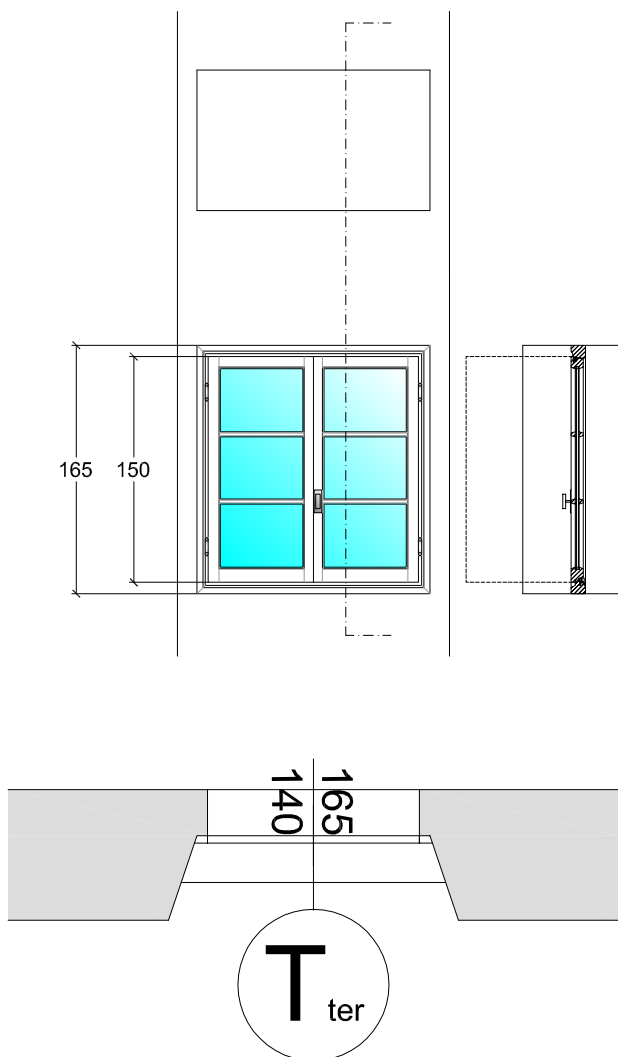

Con maniglie e serrature (restauro o sostituzione).

REGIONE PIEMONTE - PROVINCIA DI VERCELLI - COMUNE DI VERCELLI

Regione Piemonte - Direzione Commercio e Sport, Settore Offerta Turistica, Interventi Comunitari in materia turistica, Dossier di candidatura ai sensi del Piano Annuale di attuazione 2008, Legge Regionale n. 4/2000 relativo all'intervento di realizzazione della Risoteca Regionale da realizzarsi all'interno dell'immobile comunale Ex Enal.

RISOTECA REGIONALE

Riuso parziale mediante restauro conservativo dell'Ex OND (Opera Nazionale Dopolavoro) poi Ex ENAL sito in Vercelli a fronte su Piazza Cesare Battisti.

PROGETTO ESECUTIVO

Maggio 2012

serramento esterno ricostruito per realizzare uscita di sicurezza

Scala 1:50

Sostituzione della porta d'accesso con una nuova in legno che ripete il disegno del preesistente.

Restauro del serramento della bocca di lupo.

Inserimento di vetrate isolanti termoacustiche tipo vetro stratificato formate da lastre di cristallo (3+3 - 6/7) di colore bianco latte.

Piano interrato
porta accesso + bocca di lupo

SCHEMA

Serramento fisso rismaltato con vernice ecologica color bianco neve.

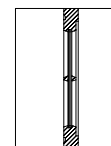
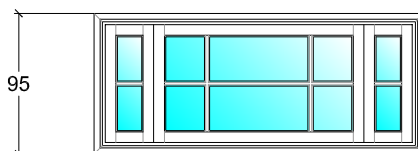

Parte alta da restaurare

Serramento a doppio battente in legno douglas smaltato con vernice ecologica color bianco neve.

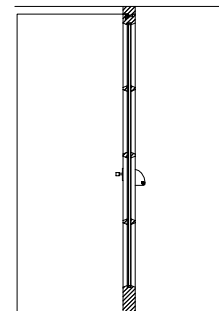
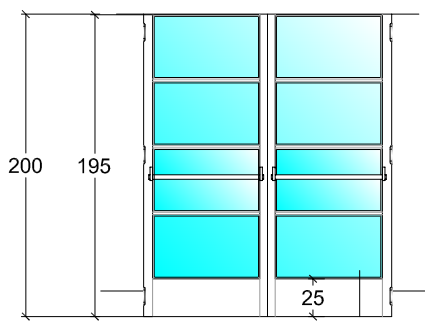

Parte bassa da sostituire

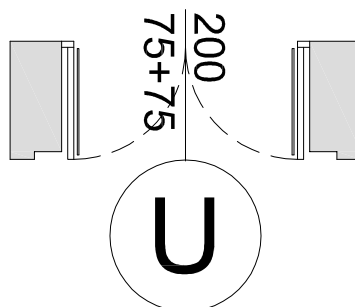

Le misure dovranno comunque essere prima verificate in loco.

All'attuale bussola in legno si sostituirà solidale con nuovo riquadro in muratura un ricostruito serramento apribile verso l'esterno per l'esodo.

Il serramento del lunotto sarà restaurato.

Con maniglione antipanico.

REGIONE PIEMONTE - PROVINCIA DI VERCELLI - COMUNE DI VERCELLI

Regione Piemonte - Direzione Commercio e Sport, Settore Offerta Turistica, Interventi Comunitari in materia turistica, Dossier di candidatura ai sensi del Piano Annuale di attuazione 2008, Legge Regionale n. 4/2000 relativo all'intervento di realizzazione della Risoteca Regionale da realizzarsi all'interno dell'immobile comunale Ex Enal.

RISOTECA REGIONALE

Riuso parziale mediante restauro conservativo dell'Ex OND (Opera Nazionale Dopolavoro) poi Ex ENAL sito in Vercelli a fronte su Piazza Cesare Battisti.

PROGETTO ESECUTIVO

Maggio 2012

SCHEMA

Scala 1:50

Le misure dovranno comunque essere prima verificate in loco.

Piano rialzato
porta che conduce al vano
antistante l'ascensore

Porta antincendio doppio
battente REI 90

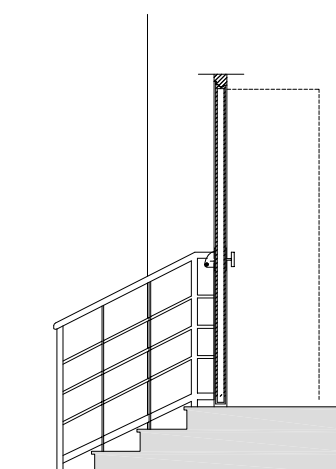
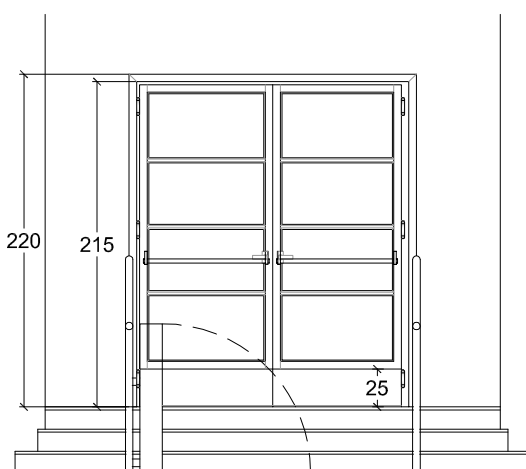

Ringhiera d'acciaio solidale
alla scala esistente in grado
di supportare il montascale
per disabili.

Antistante alla porta,
agganciato alla ringhiera
vi sarà il montascale per
per il disabile.

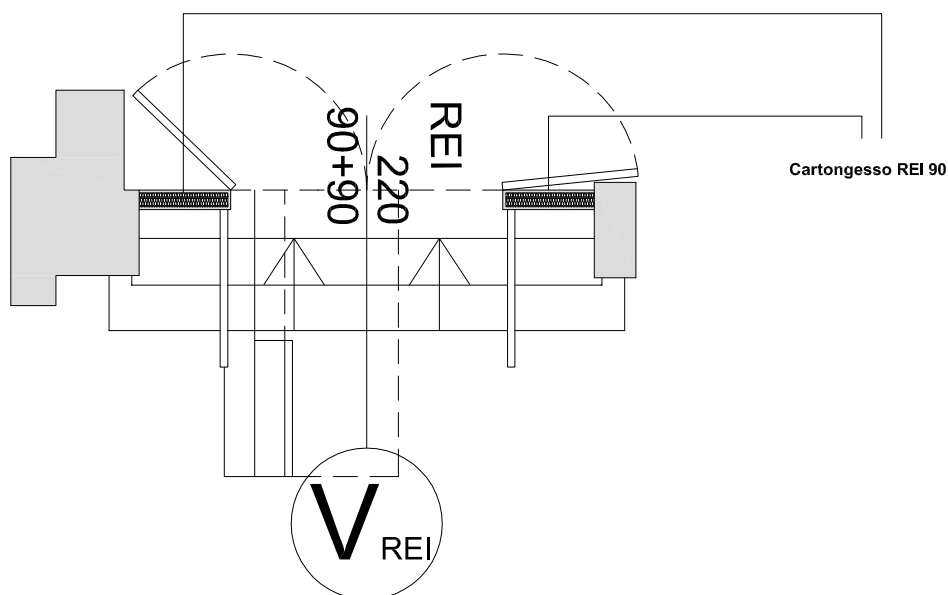

Con maniglione antipanico e magnete di mantenimento apertura.

REGIONE PIEMONTE - PROVINCIA DI VERCELLI - COMUNE DI VERCELLI

Regione Piemonte - Direzione Commercio e Sport, Settore Offerta Turistica, Interventi Comunitari in materia turistica, Dossier di candidatura ai sensi del Piano Annuale di attuazione 2008, Legge Regionale n. 4/2000 relativo all'intervento di realizzazione della Risoteca Regionale da realizzarsi all'interno dell'immobile comunale Ex Enal.

RISOTECA REGIONALE

Riuso parziale mediante restauro conservativo dell'Ex OND (Opera Nazionale Dopolavoro) poi Ex ENAL sito in Vercelli a fronte su Piazza Cesare Battisti.

PROGETTO ESECUTIVO

Maggio 2012

serramento esterno restaurato

Scala 1:50

Restauro del serramento comprese eventuali riparazioni delle parti lignee e cambio o riparazione della ferramenta.

Sostituzione degli attuali vetri con nuovi vetri stratificati (3+3 - 6/7).

Sono compresi, oltre la sostituzione dei vetri, anche tutti gli adeguamenti agli elementi lignei e di ferramenta utili ad alloggiare i nuovi vetri stratificati dal maggiore spessore rispetto a quelli semplici esistenti, e per l'inserimento di guarnizioni di tenuta.

Vetrate isolanti termoacustiche tipo vetro stratificato formate da lastre di cristallo (3+3 - 6/7).

SCHEMA

Piano primo
finestra che illumina il monumentale atrio del cinema

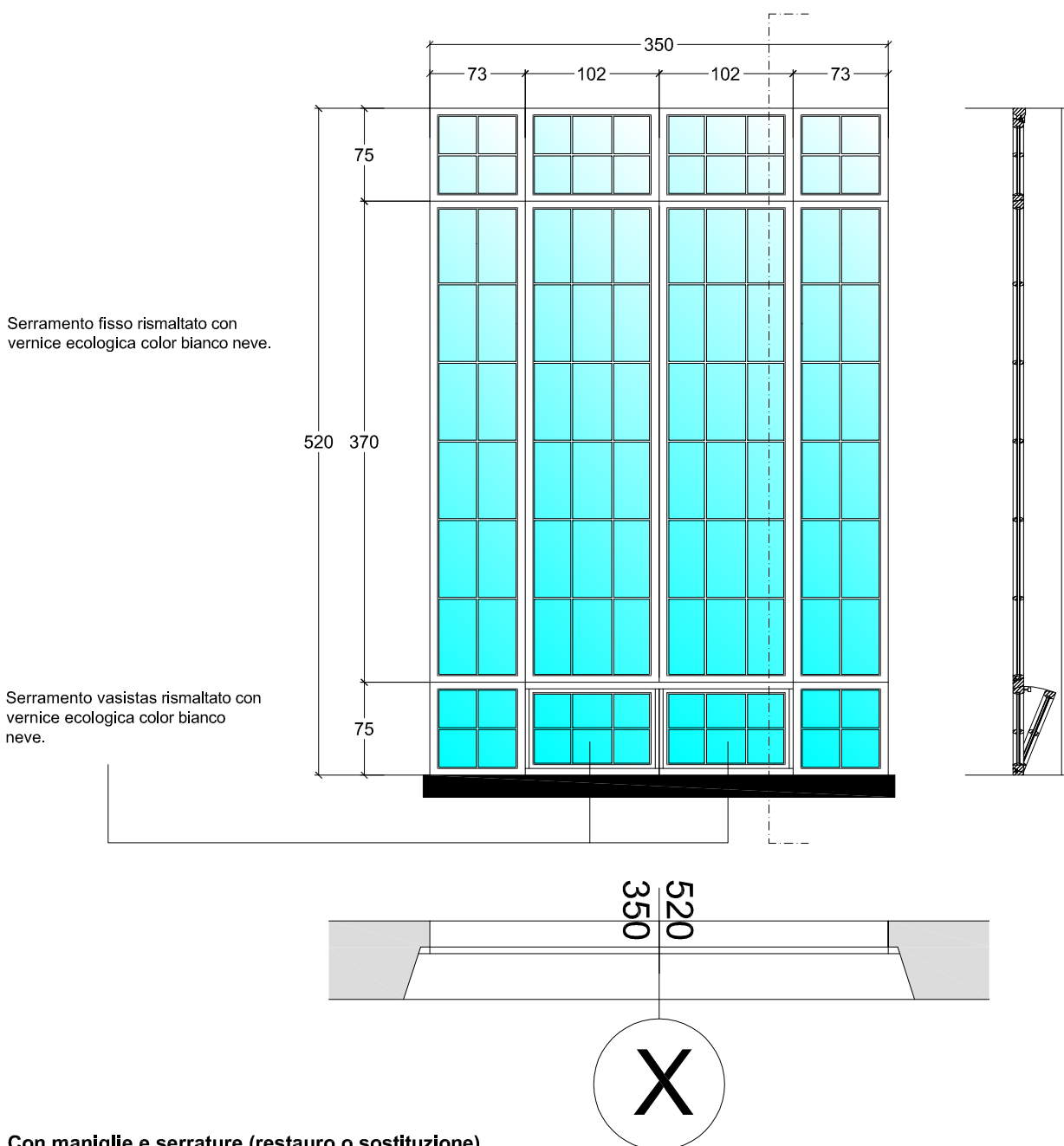

REGIONE PIEMONTE - PROVINCIA DI VERCELLI - COMUNE DI VERCELLI

Regione Piemonte - Direzione Commercio e Sport, Settore Offerta Turistica, Interventi Comunitari in materia turistica, Dossier di candidatura ai sensi del Piano Annuale di attuazione 2008, Legge Regionale n. 4/2000 relativo all'intervento di realizzazione della Risoteca Regionale da realizzarsi all'interno dell'immobile comunale Ex Enal.

RISOTECA REGIONALE

Riuso parziale mediante restauro conservativo dell'Ex OND (Opera Nazionale Dopolavoro) poi Ex ENAL sito in Vercelli a fronte su Piazza Cesare Battisti.

PROGETTO ESECUTIVO

Maggio 2012

serramento esterno restaurato

Scala 1:50

Restauro del serramento comprese eventuali riparazioni delle parti lignee e cambio o riparazione della ferramenta.

Sostituzione degli attuali vetri con nuovi vetri stratificati (3+3 - 6/7).

Sono compresi, oltre la sostituzione dei vetri, anche tutti gli adeguamenti agli elementi lignei e di ferramenta utili ad alloggiare i nuovi vetri stratificati dal maggiore spessore rispetto a quelli semplici esistenti, e per l'inserimento di guarnizioni di tenuta.

Vetrate isolanti termoacustiche tipo vetro stratificato formate da lastre di cristallo (3+3 - 6/7).

SCHEMA

Piano primo, rialzato
finestra dietro la via di fuga (rampa)

Serramento vasistas rismaltato con
vernice ecologica color bianco neve.

Serramento a doppio battente rismaltato con vernice
ecologica color bianco neve.

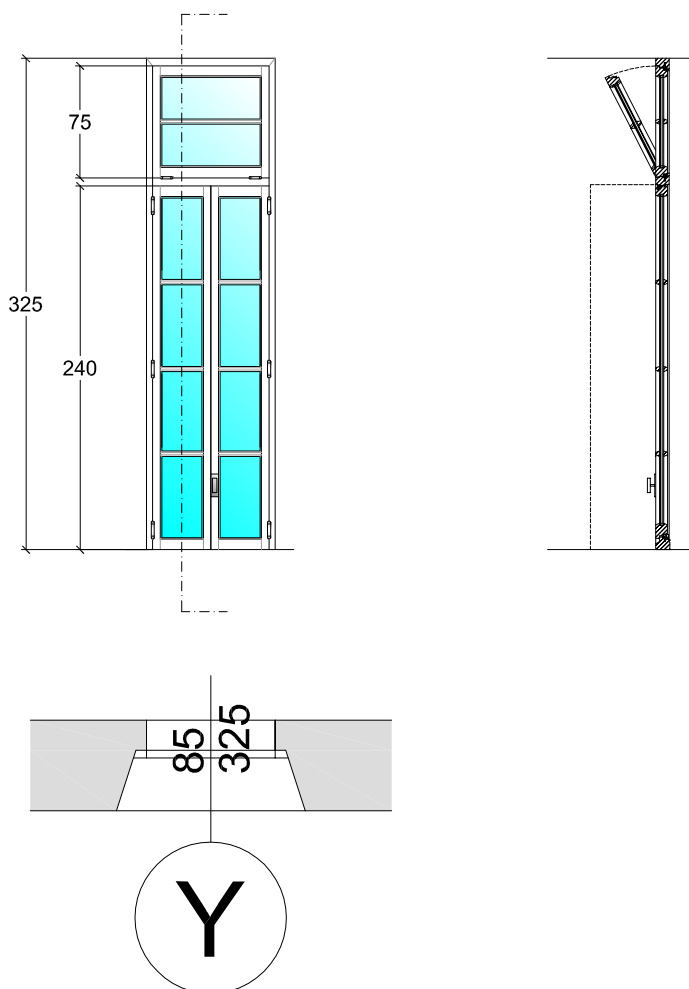

Con maniglie e serrature (restauro o sostituzione).

REGIONE PIEMONTE - PROVINCIA DI VERCELLI - COMUNE DI VERCELLI

Regione Piemonte - Direzione Commercio e Sport, Settore Offerta Turistica, Interventi Comunitari in materia turistica, Dossier di candidatura ai sensi del Piano Annuale di attuazione 2008, Legge Regionale n. 4/2000 relativo all'intervento di realizzazione della Risoteca Regionale da realizzarsi all'interno dell'immobile comunale Ex Enal.

RISOTECA REGIONALE

Riuso parziale mediante restauro conservativo dell'Ex OND (Opera Nazionale Dopolavoro) poi Ex ENAL sito in Vercelli a fronte su Piazza Cesare Battisti.

PROGETTO ESECUTIVO

Maggio 2012

nuovo serramento esterno

Scala 1:50

Le misure dovranno comunque essere prima verificate in loco.

nota bene: il nuovo infisso avrà sede nel locale di servizio annesso all'arredo cucina, dove si sostituirà l'infisso attuale con un nuovo serramento di larghezza uguale a quella della nuova uscita sottostante al piano rialzato, e di altezza uguale a quella del serramento a lato al piano primo.

Inserimento di vetrate isolanti termoacustiche tipo vetro stratificato formate da lastre di cristallo (3+3 - 6/7).

SCHEMA

Piano primo, lato sud

Serramento vasistas rismaltato con vernice ecologica color bianco neve.

Serramento a doppio battente rismaltato con vernice ecologica color bianco neve.

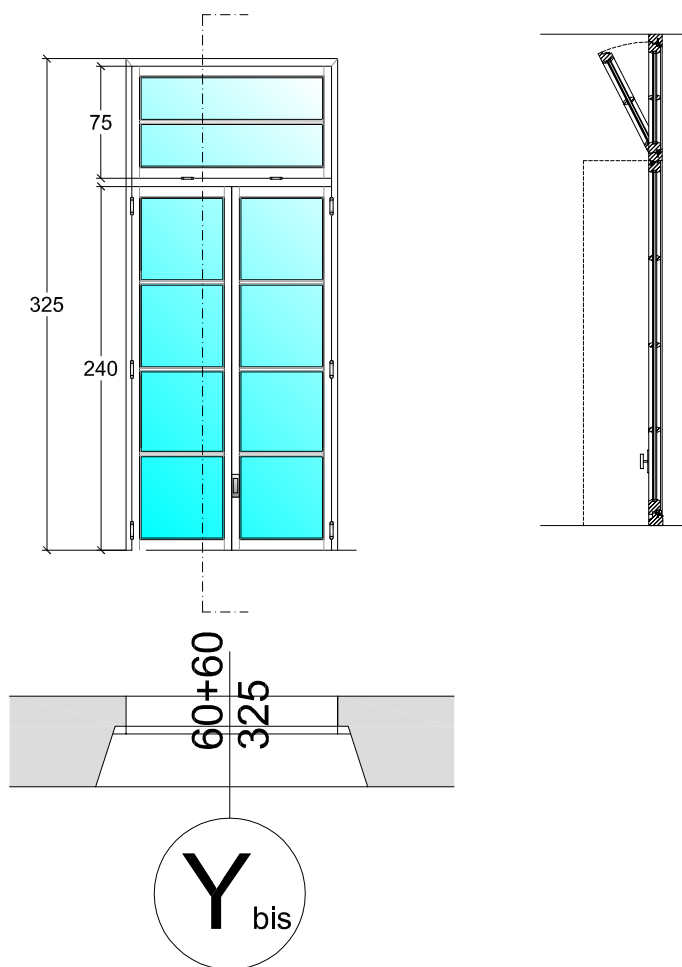

Con maniglie e serrature (restauro o sostituzione).

REGIONE PIEMONTE - PROVINCIA DI VERCELLI - COMUNE DI VERCELLI

Regione Piemonte - Direzione Commercio e Sport, Settore Offerta Turistica, Interventi Comunitari in materia turistica, Dossier di candidatura ai sensi del Piano Annuale di attuazione 2008, Legge Regionale n. 4/2000 relativo all'intervento di realizzazione della Risoteca Regionale da realizzarsi all'interno dell'immobile comunale Ex Enal.

RISOTECA REGIONALE

Riuso parziale mediante restauro conservativo dell'Ex OND (Opera Nazionale Dopolavoro) poi Ex ENAL sito in Vercelli a fronte su Piazza Cesare Battisti.

PROGETTO ESECUTIVO

Maggio 2012

serramento interno restaurato e riadattato

Scala 1:50

Restauro del serramento comprese eventuali riparazioni delle parti lignee e cambio o riparazione della ferramenta.

Sostituzione degli attuali vetri con nuovi vetri stratificati (3+3 - 6/7).

Sono compresi, oltre la sostituzione dei vetri, anche tutti gli adeguamenti agli elementi lignei e di ferramenta utili ad alloggiare i nuovi vetri stratificati dal maggiore spessore rispetto a quelli semplici esistenti, per l'inserimento di guarnizioni di tenuta, per la nuova apertura delle ante etc. etc.

Vetrate isolanti termoacustiche tipo vetro stratificato formate da lastre di cristallo (3+3 - 6/7).

SCHEMA

Le misure dovranno comunque essere prima verificate in loco.

Serramento a battenti rismaltato con vernice ecologica color bianco neve.

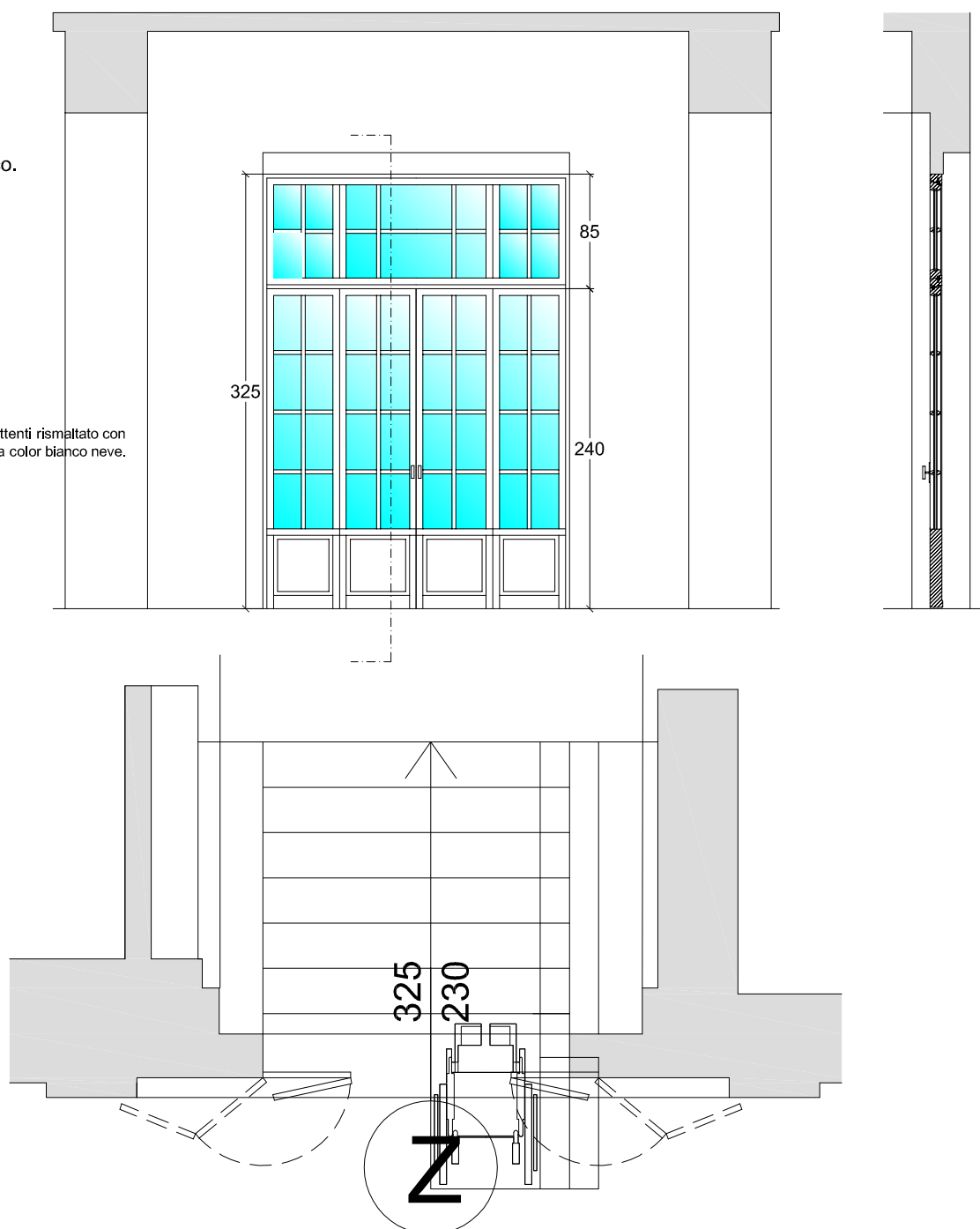

Con maniglie e serrature (restauro o sostituzione).

REGIONE PIEMONTE - PROVINCIA DI VERCELLI - COMUNE DI VERCELLI

Regione Piemonte - Direzione Commercio e Sport, Settore Offerta Turistica, Interventi Comunitari in materia turistica, Dossier di candidatura ai sensi del Piano Annuale di attuazione 2008, Legge Regionale n. 4/2000 relativo all'intervento di realizzazione della Risoteca Regionale da realizzarsi all'interno dell'immobile comunale Ex Enal.

RISOTECA REGIONALE

Riuso parziale mediante restauro conservativo dell'Ex OND (Opera Nazionale Dopolavoro) poi Ex ENAL sito in Vercelli a fronte su Piazza Cesare Battisti.

PROGETTO ESECUTIVO

Maggio 2012

SCHEMA

Le misure dovranno comunque essere prima verificate in loco.

Tipologia da adottarsi per i box dei servizi igienici.

Il colore è indicativo, verrà scelto nella fase di direzione lavori.

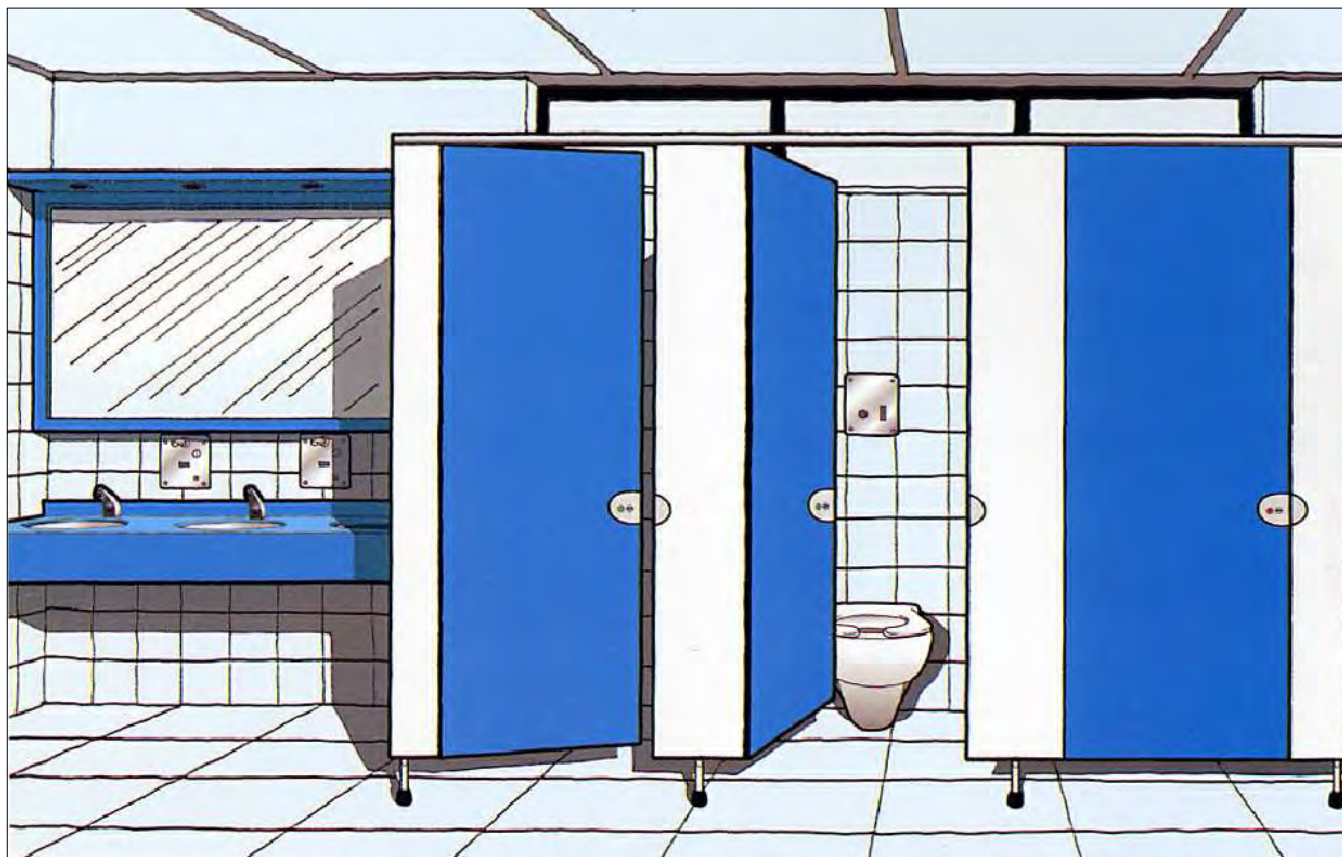

Nottolino con indicante libero/occupato.

REGIONE PIEMONTE - PROVINCIA DI VERCELLI - COMUNE DI VERCELLI

Regione Piemonte - Direzione Commercio e Sport, Settore Offerta Turistica, Interventi Comunitari in materia turistica, Dossier di candidatura ai sensi del Piano Annuale di attuazione 2008, Legge Regionale n. 4/2000 relativo all'intervento di realizzazione della Risoteca Regionale da realizzarsi all'interno dell'immobile comunale Ex Enal.

RISOTECA REGIONALE

Riuso parziale mediante restauro conservativo dell'Ex OND (Opera Nazionale Dopolavoro) poi Ex ENAL sito in Vercelli a fronte su Piazza Cesare Battisti.

PROGETTO ESECUTIVO

Maggio 2012

SCHEMA

Inflissi originali da restaurare.



REGIONE PIEMONTE - PROVINCIA DI VERCELLI - COMUNE DI VERCELLI

Regione Piemonte - Direzione Commercio e Sport, Settore Offerta Turistica, Interventi Comunitari in materia turistica, Dossier di candidatura ai sensi del Piano Annuale di attuazione 2008, Legge Regionale n. 4/2000 relativo all'intervento di realizzazione della Risoteca Regionale da realizzarsi all'interno dell'immobile comunale Ex Enal.

RISOTECA REGIONALE

Riuso parziale mediante restauro conservativo dell'Ex OND (Opera Nazionale Dopolavoro) poi Ex ENAL sito in Vercelli a fronte su Piazza Cesare Battisti.

PROGETTO ESECUTIVO

Maggio 2012

SCHEMA

Inflissi originali da restaurare.

