

Pianta coperture

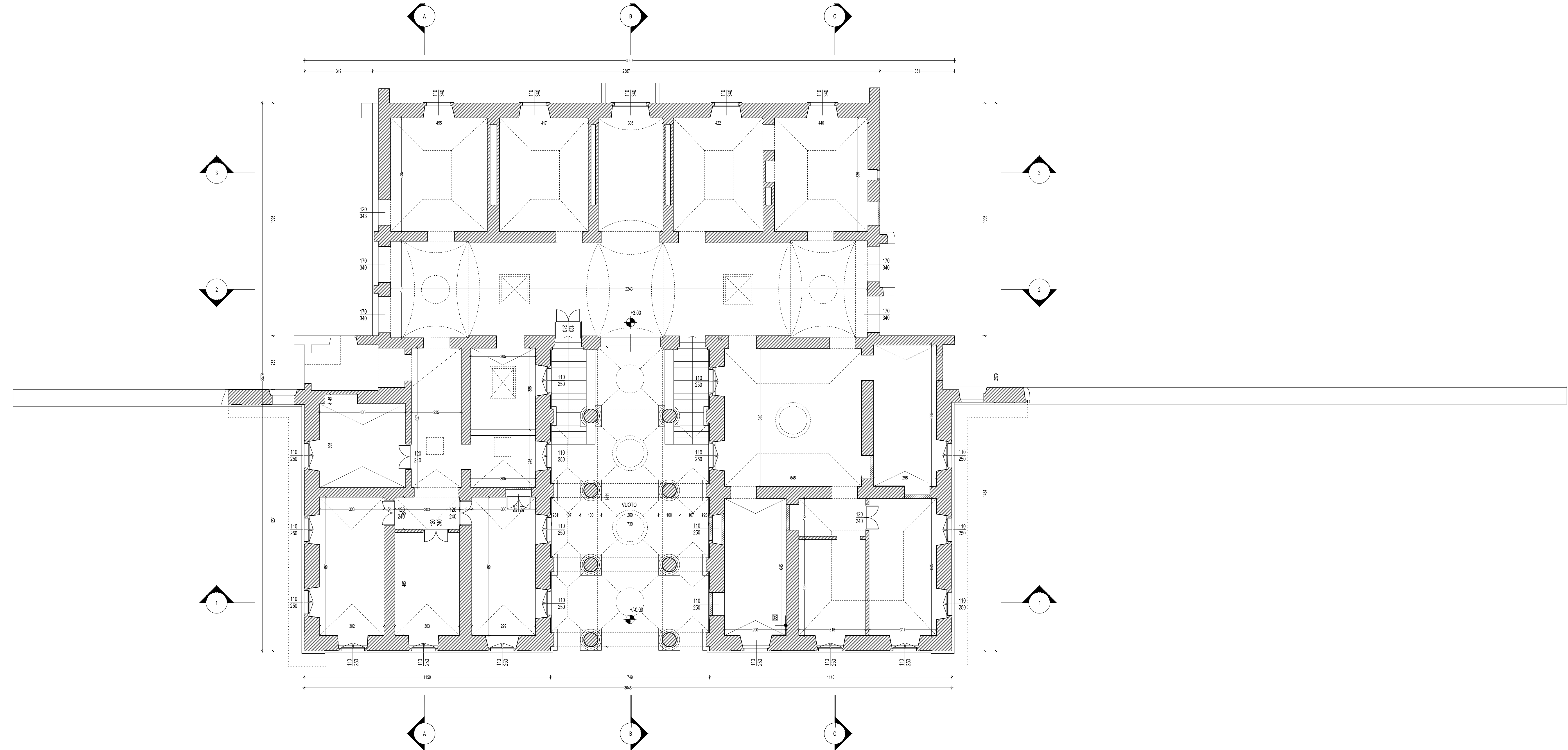

Pianta piano primo

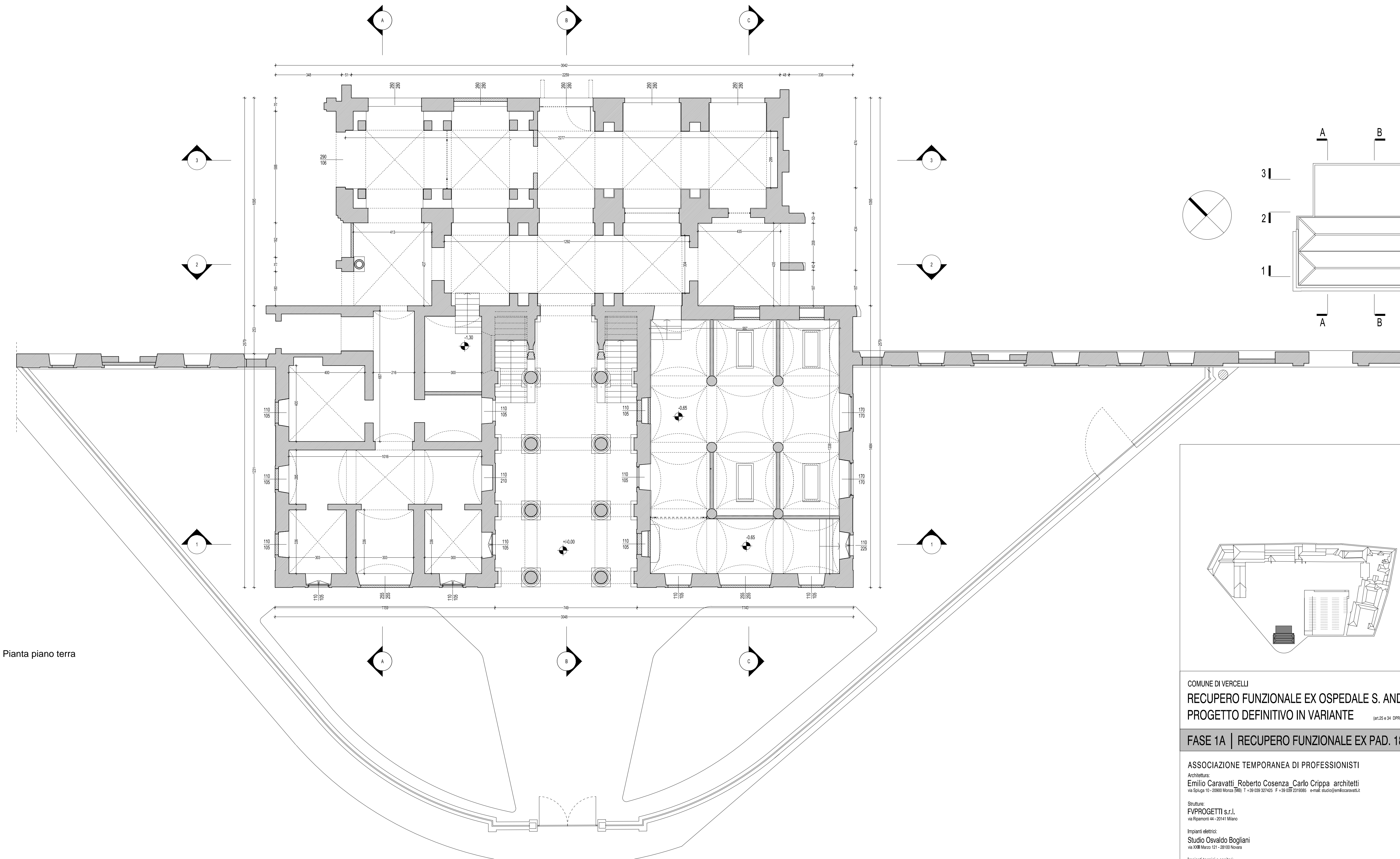

Pianta piano terra

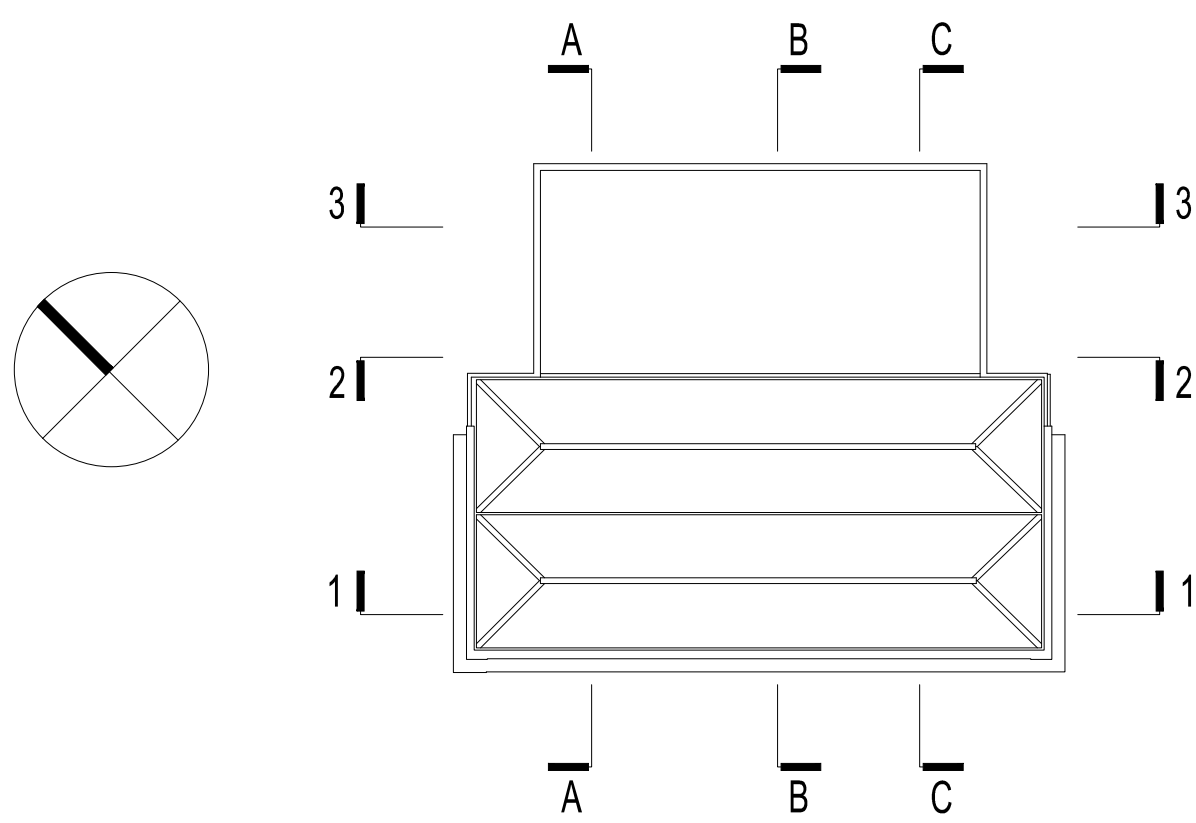

COMUNE DI VERCELLI
RECUPERO FUNZIONALE EX OSPEDALE S. ANDREA
PROGETTO DEFINITIVO IN VARIANTE

FASE 1A | RECUPERO FUNZIONALE EX PAD. 18

ASSOCIAZIONE TEMPORANEA DI PROFESSIONISTI
Architettura:
Emilio Garavatti, Roberto Cosenza, Carlo Crippa architetti
via Soglia 10 - 28060 Novara (NO) - T. 0323/21425 - F. 0323/21426 - email: studio@emilioroberto.com

Struttura:
FVPROGETTI s.r.l.
via Soglia 10 - 28060 Novara

Impianti elettrici:
Studio Ovaleto Bogliani
via C. Marconi 111 - 28100 Novara

Progettazione impiantistica:
MC2 Studio
Via Donato Bruno 101 - 10124 Torino

Coordinatore lavori:
FOLUSTUDIO S.r.l.
Via Roma 56 - 28060 Novara (NO)

arch. Emilio Garavatti

arch. Roberto Cosenza

arch. Carlo Crippa

ORDINE DEGLI ARCHITETTI,
PAVIMENTATORI, PASSEGGERI E
CONSERVATORI DELLA PROVINCIA
DI MONZA E DELLA Brianza

CARLO
CRIPPA
ARCHITETTO

ARCHITETTONICO | STATO ATTUALE

PIANTE | PIANO TERRA - PIANO PRIMO - COPERTURA

scala 1:100

data 08.06.2012

rev.

Ai termini di legge sono vietate le riproduzioni anche parziali non preventivamente autorizzate