

Planimetria comparto urbano scala 1:500

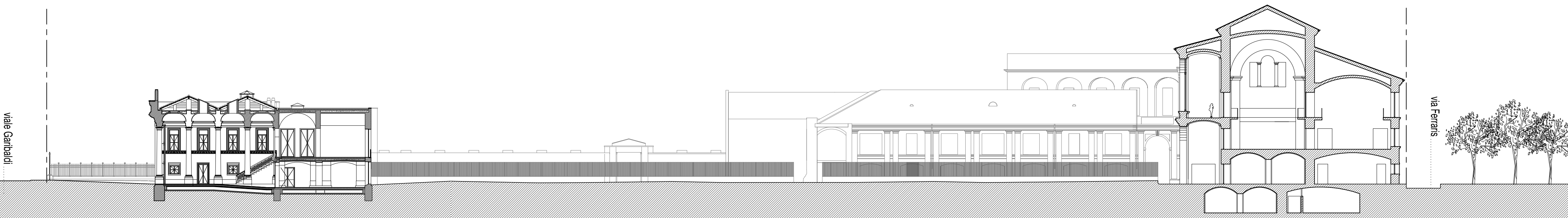

Sezione A-A scala 1:300

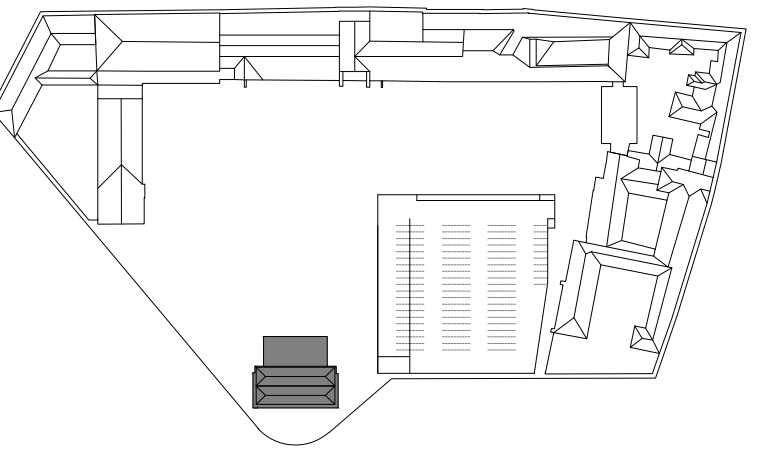

arch. Emilio Caravatti

arch. Roberto Cosenza

arch. Carlo Crippa

COMUNE DI VERCELLI

RECUPERO FUNZIONALE EX OSPEDALE S. ANDREA

PROGETTO DEFINITIVO IN VARIANTE (art.25 e 34 DPR 554 del 1999)

FASE 1A | RECUPERO FUNZIONALE EX PAD. 18

ASSOCIAZIONE TEMPORANEA DI PROFESSIONISTI

Architettura:
Emilio Caravatti, Roberto Cosenza, Carlo Crippa architetti
via Spiga 10 - 20090 Monza (MB) T +39 039 327425 F +39 039 2519385 e-mail: studio@emiliorcaravatti.it

Strutture:
FVPROGETTI s.r.l.
via Ripamonti 44 - 20141 Milano

Impianti elettrici:
Studio Osvaldo Bogliani
via XXIII Marzo 121 - 28100 Novara

Impianti termici e sanitari:
MC2 Studio
Via Giordano Bruno 191 - 10134 Torino

Controllo dei costi:
POLISTUDIO s.n.c.
Via Roma 56 - 28891 Barzanò (LC)

ORDINE DEGLI ARCHITETTI,
PIANIFICATORI, PAESAGGISTI E
CONSERVATORI DELLA PROVINCIA
DI MONZA E DELLA BRIANZA

CARLO CRIPPA
ARCHITETTO

12

ARCHITETTONICO PROGETTO	A1.01	scala	1:500 - 1:300
PLANIMETRIA COMPARTO URBANO		data	08.06.2012
A termini di legge sono vietate le riproduzioni anche parziali non preventivamente autorizzate			