

PIANTA COPERTURA

VISTA DAL BASSO

1:10

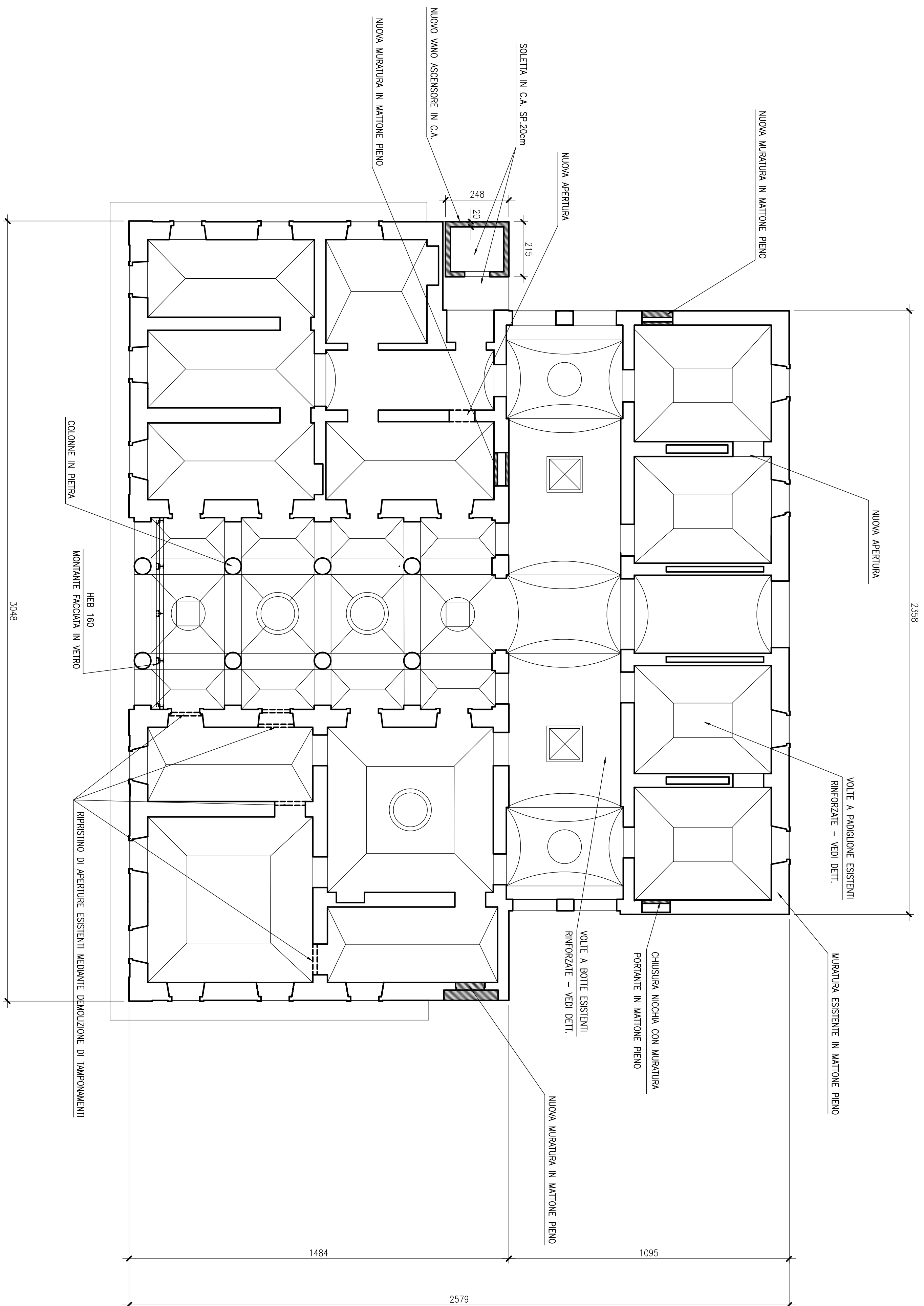

PIANTA COPERTURA
VISTA DALL'ALTO 1:100

VISTA DALL'ALTO

1:100

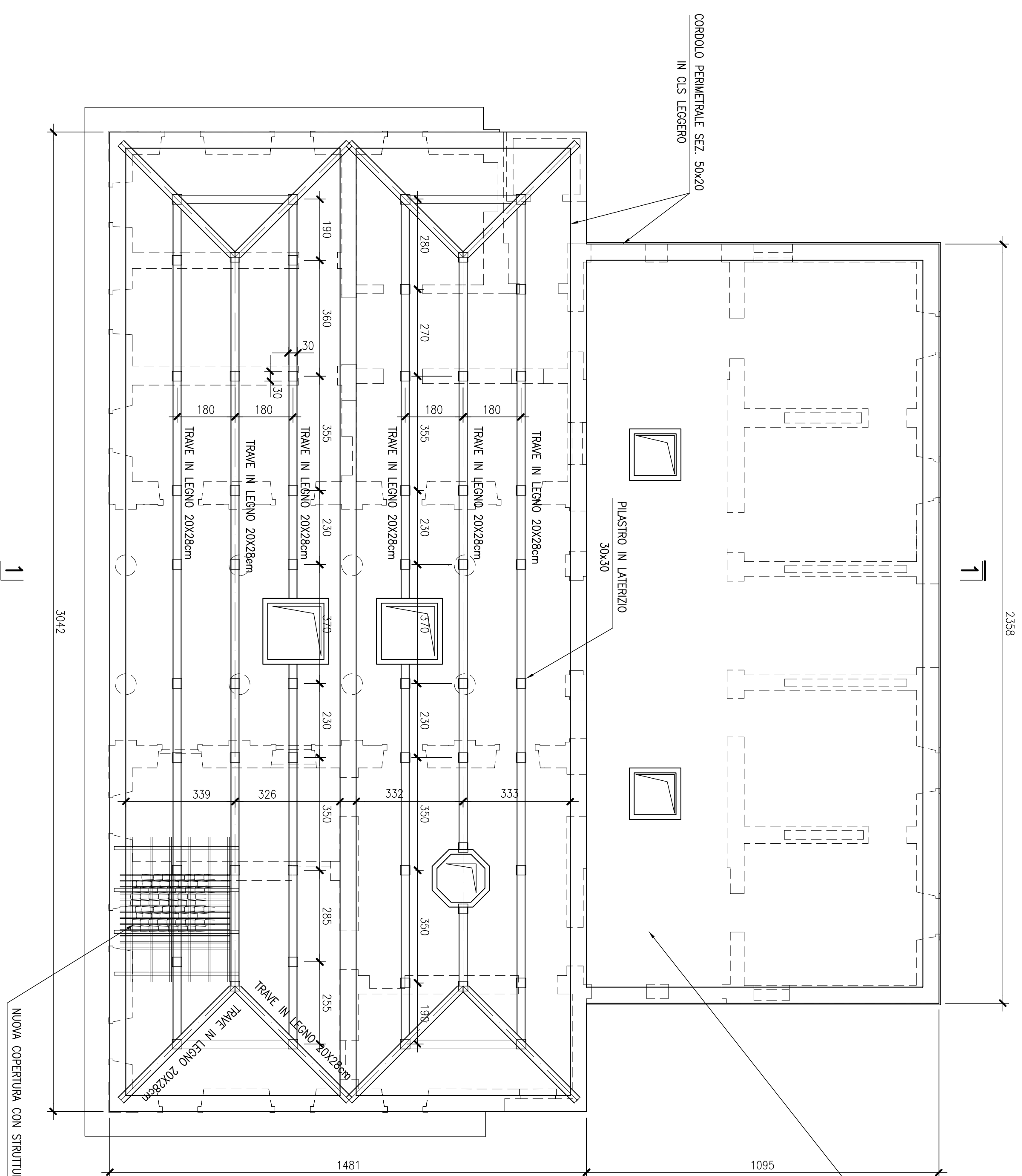

PIANTA CHIAVE

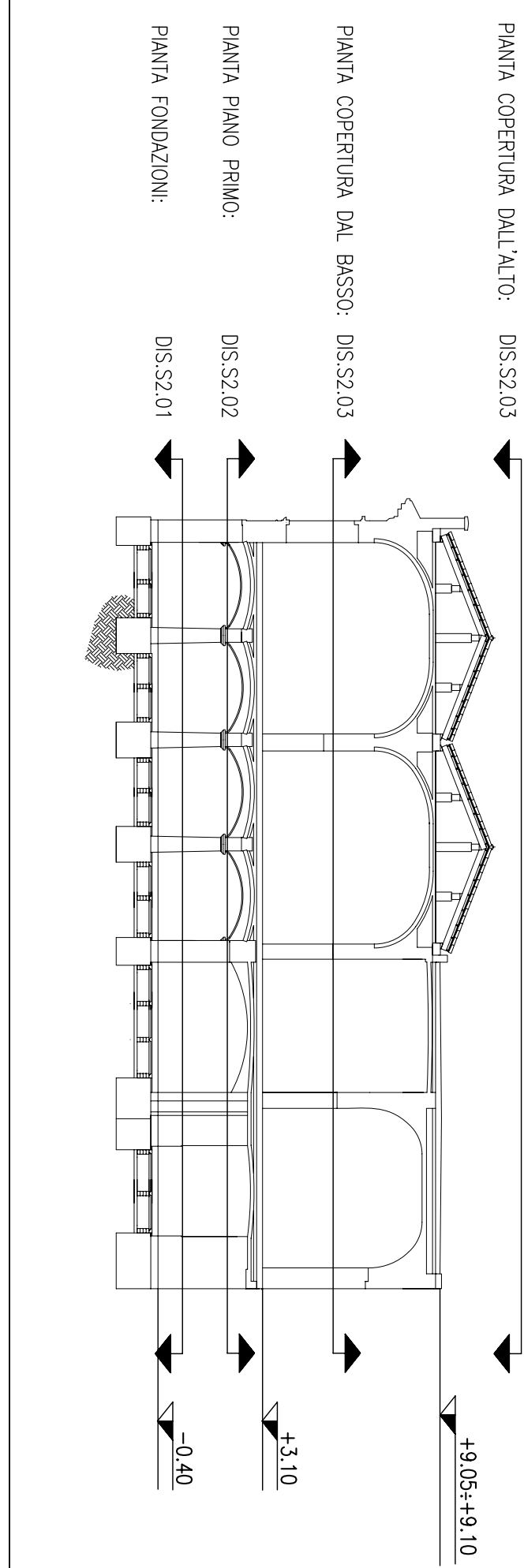

DETTAGLIO TIPICO RINFORZO VOLTE E MASSETTO MIGLIORAMENTO SISMICO

1:25

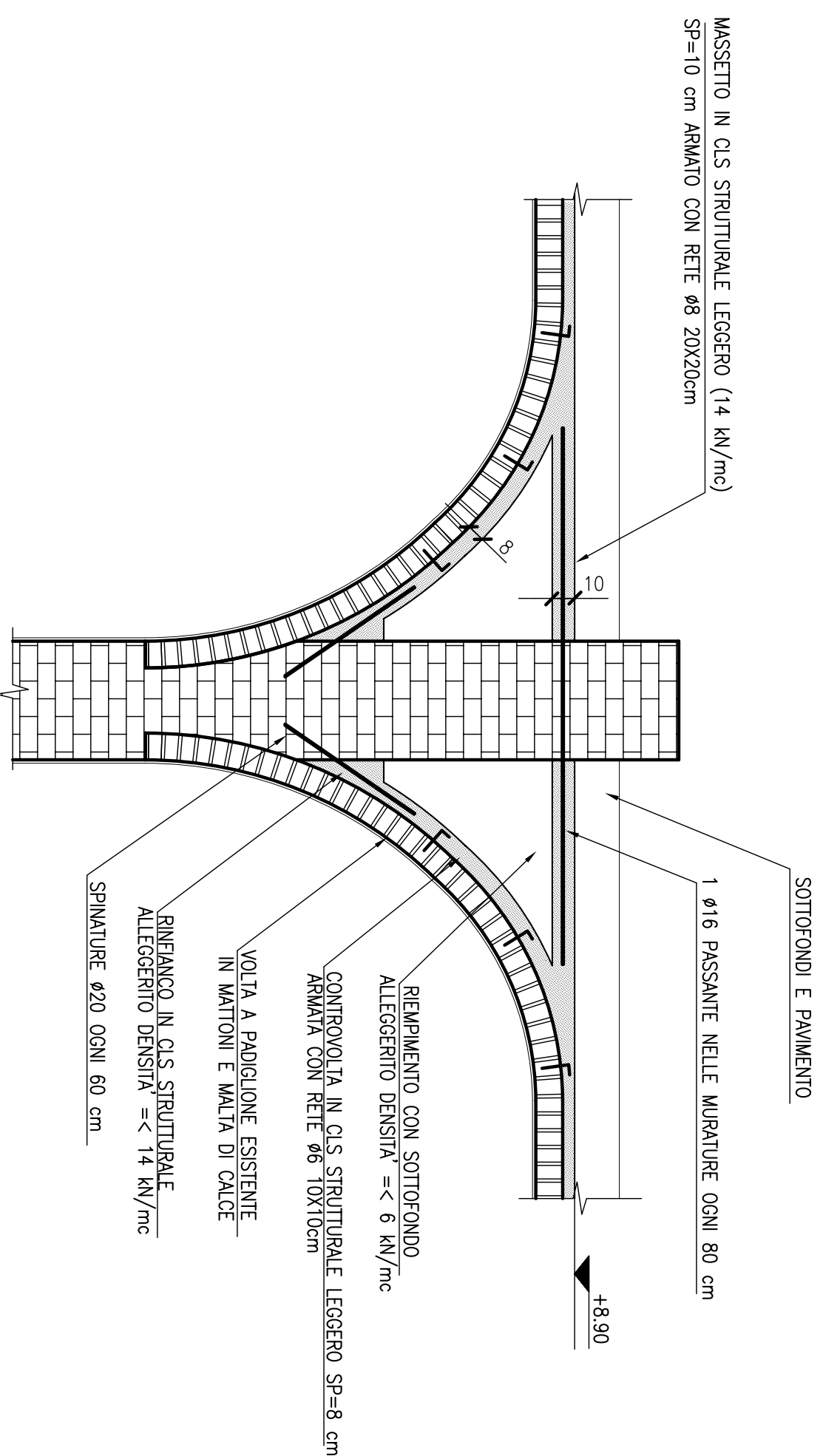

SEZIONE 1-1

1:100

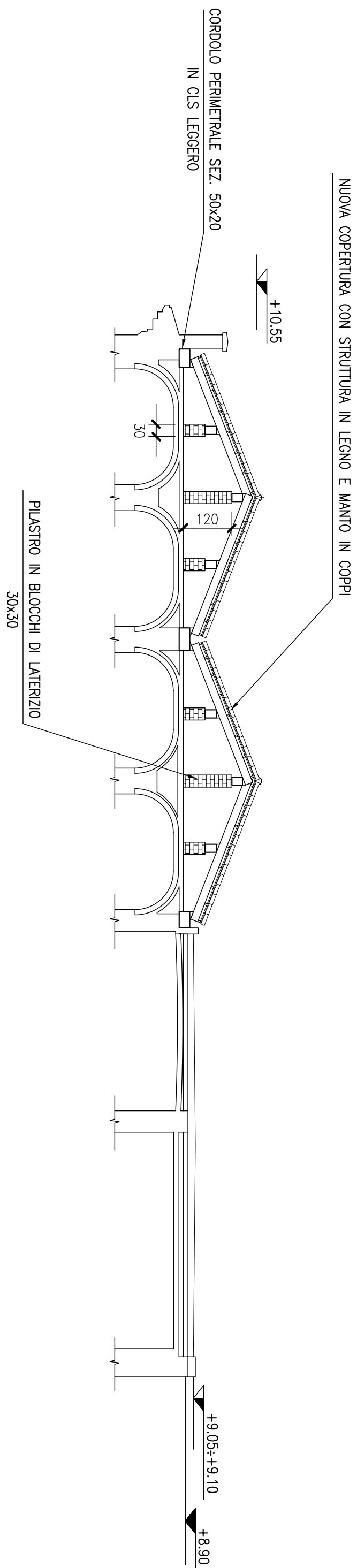

NOTE GENERALI

- SALVO DOVE DIVERSAMENTE INDICATO LE MISURE SONO ESPRESSE IN CM E LE QUOTE IN M
- LA QUOTA DI RIFERIMENTO $\pm 0,00$ COINCIDE CON LA QUOTA DELL'ATRIO DELL'EDIFICIO EX-18

LEGENDA

- INDICA LA QUOTA DELLA SUPERFICIE FINITA IN SEZIONE
- INDICA LA QUOTA DI ESTRATTOSSO DELLE STRUTTURE IN SEZIONE
- INDICA LA QUOTA DELLA SUPERFICIE FINITA IN PANTA
- INDICA LA QUOTA DI ESTRATTOSSO DELLE STRUTTURE IN PANTA

MATERIALI

[illegible]

<p>COMUNE DI VERCELLI</p> <p>RECUPERO FUNZIONALE EX OSPEDALE S. ANDREA PROGETTO DEFINITIVO IN VARIANTE</p> <p>FASE 01A RECUPERO FUNZIONALE EX PAD. 18</p>	<p>Architettura: Associato Caracciolo Roberto Corazzini Carlo Cipria architeti in collaborazione con: Veronesi & Veronesi</p> <p>PROGETTISTI S.r.l.</p> <p>Veronesi & Veronesi Via S. Pietro 10 - 10121 TORINO</p> <p>Strutture: Studio Sofia Ortolan Boglietti Via Cavour 10 - 10121 TORINO</p> <p>Impianti: ING. S. Salsani Via S. Pietro 10 - 10121 TORINO</p> <p>Costruzioni: PULSTON s.p.a. Via S. Pietro 10 - 10121 TORINO</p>	<p>area Carlo Cipria</p>
<p>RECUPERO FUNZIONALE EX OSPEDALE S. ANDREA PROGETTO DEFINITIVO IN VARIANTE</p> <p>FASE 01A RECUPERO FUNZIONALE EX PAD. 18</p>	<p>Architettura: Associato Caracciolo Roberto Corazzini Carlo Cipria architeti in collaborazione con: Veronesi & Veronesi</p> <p>PROGETTISTI S.r.l.</p> <p>Veronesi & Veronesi Via S. Pietro 10 - 10121 TORINO</p> <p>Strutture: Studio Sofia Ortolan Boglietti Via Cavour 10 - 10121 TORINO</p> <p>Impianti: ING. S. Salsani Via S. Pietro 10 - 10121 TORINO</p> <p>Costruzioni: PULSTON s.p.a. Via S. Pietro 10 - 10121 TORINO</p>	<p>area Roberto Corazzini</p>
<p>RECUPERO FUNZIONALE EX OSPEDALE S. ANDREA PROGETTO DEFINITIVO IN VARIANTE</p> <p>FASE 01A RECUPERO FUNZIONALE EX PAD. 18</p>	<p>Architettura: Associato Caracciolo Roberto Corazzini Carlo Cipria architeti in collaborazione con: Veronesi & Veronesi</p> <p>PROGETTISTI S.r.l.</p> <p>Veronesi & Veronesi Via S. Pietro 10 - 10121 TORINO</p> <p>Strutture: Studio Sofia Ortolan Boglietti Via Cavour 10 - 10121 TORINO</p> <p>Impianti: ING. S. Salsani Via S. Pietro 10 - 10121 TORINO</p> <p>Costruzioni: PULSTON s.p.a. Via S. Pietro 10 - 10121 TORINO</p>	<p>area Emilio Ceronati</p>