

Rilievo interno da verificare
Area non soggetta ad intervento

Pianta piano primo

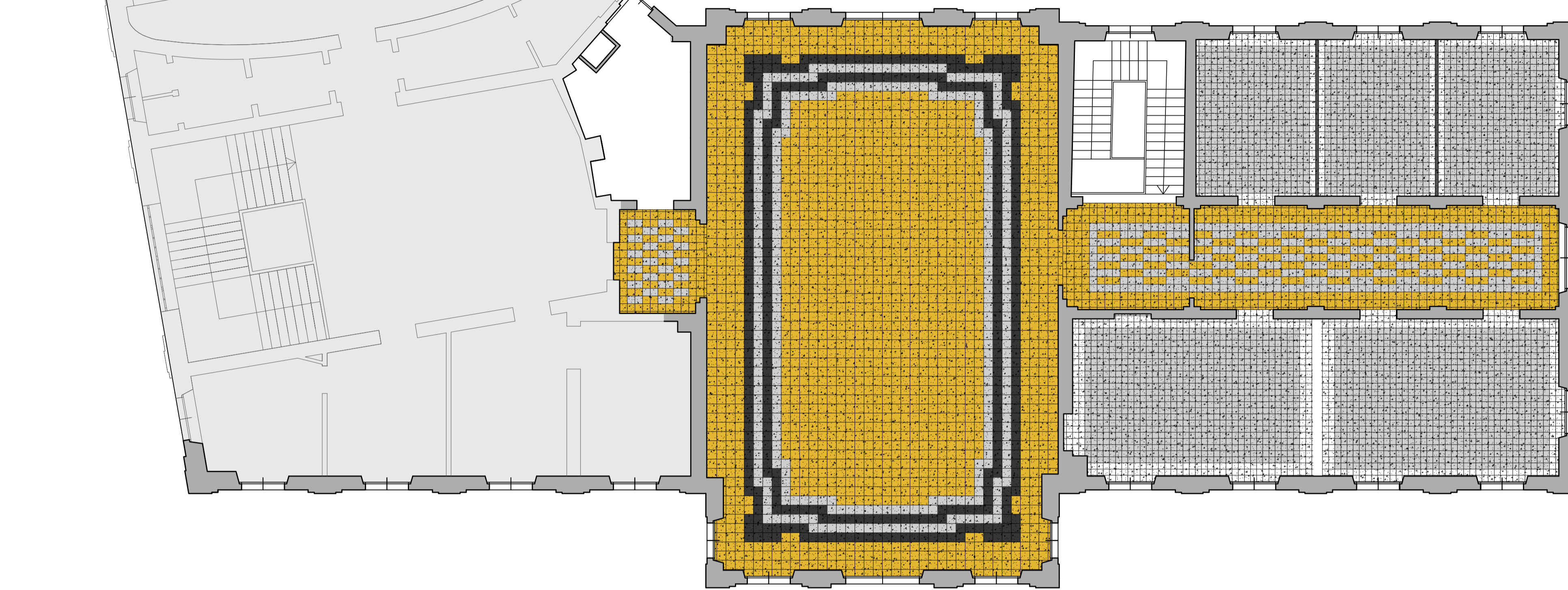

SALONE

- Marmo Bianco (30x30)
- Marmo Nero Belgio (30x30)
- Marmo Giallo Mori (30x30)

n.b. Per gli altri ambiti marmi, graniglie e disegni emulano, in toni più modesti, il salone

Rilievo interno da verificare
Area non soggetta ad intervento

Pianta piano rialzato

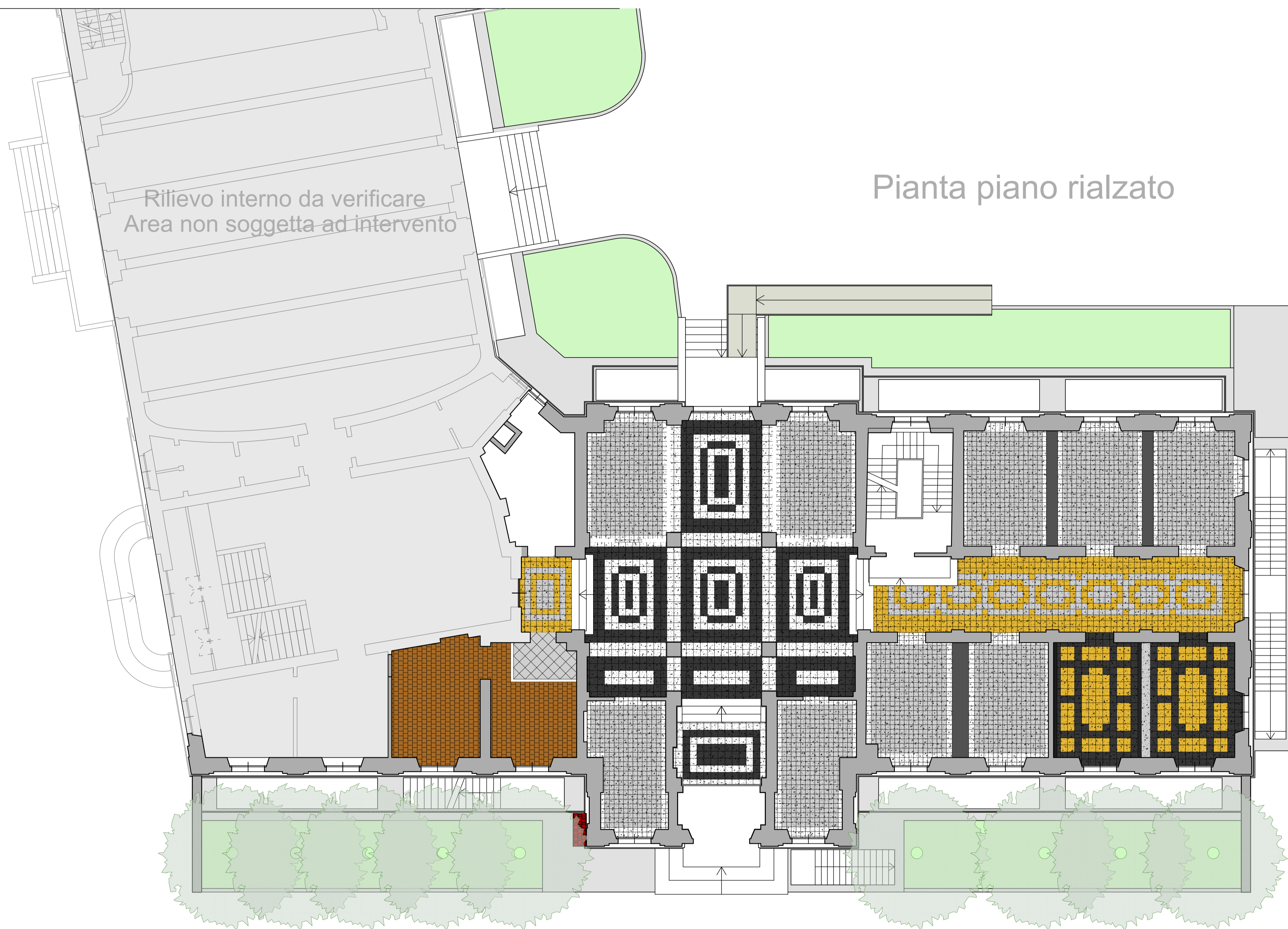

ATRIO DI INGRESSO

- Marmo Bianco (30x30)
- Marmo Nero Belgio (30x30)
- Marmo Giallo Mori (30x30)

n.b. Per gli altri ambiti marmi, graniglie e disegni emulano, in toni più modesti, l'atrio di ingresso

Rilievo interno da verificare
Area non soggetta ad intervento

Pianta piano seminterrato

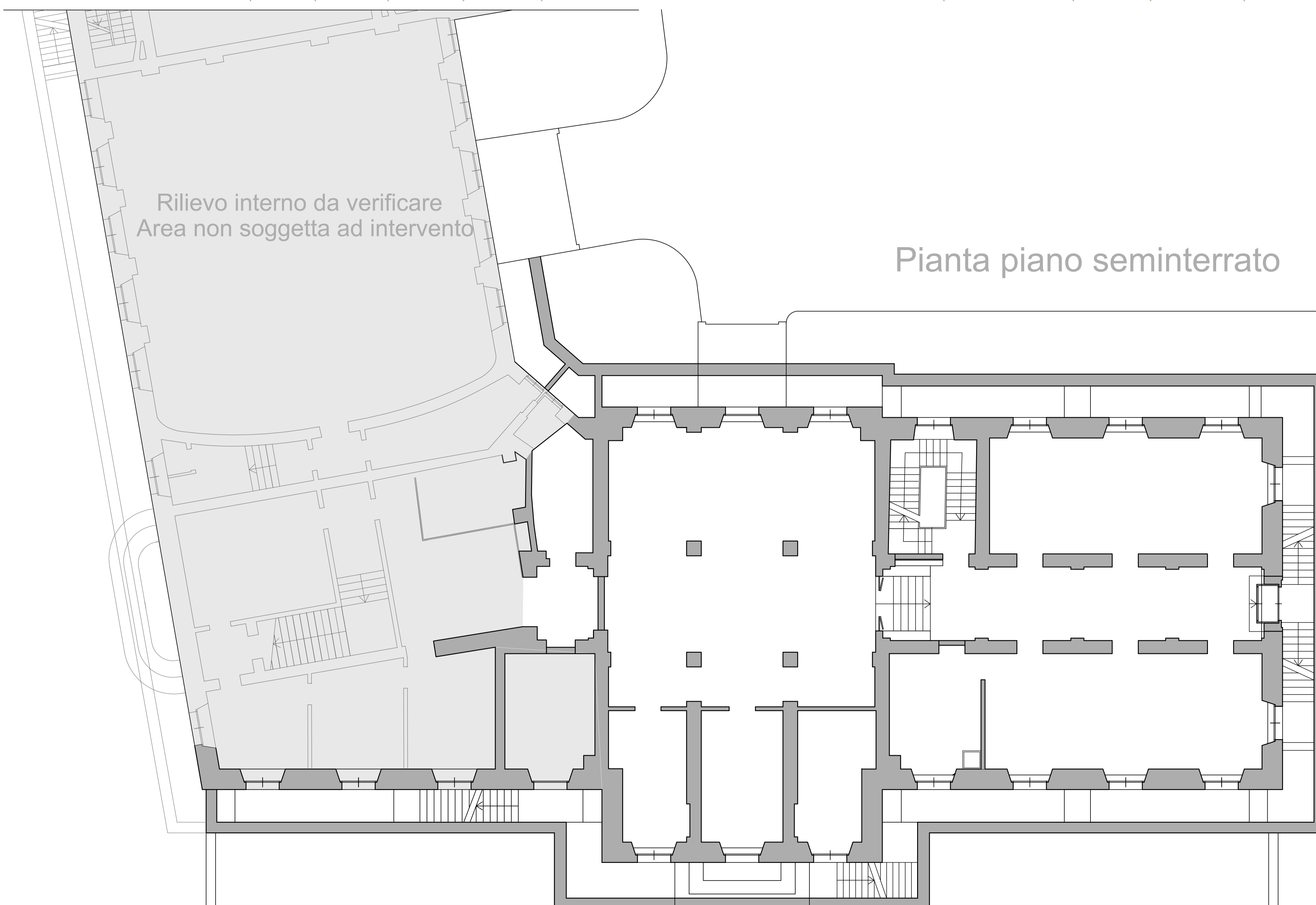

Il rilievo è aggiornato all' Aprile 2012 in
conseguenza al "primo lotto demolizioni"
eseguite tra Giugno-Settembre 2011.

REGIONE PIEMONTE - PROVINCIA DI VERCELLI - **COMUNE DI VERCELLI**
Regione Piemonte - Direzione Commercio e Sport, Settore Offerta Turistica, Interventi
Comunitari in materia turistica, Dossier di candidatura ai sensi del Piano Annuale di attuazione
2006, **Legge Regionale n. 4/2000** relativo all'intervento di realizzazione della Risoteca
Regionale da realizzarsi all'interno dell'immobile comunale Ex Enal.

RISOTECA REGIONALE
Rilievo parziale mediante restauro conservativo dell'Ex OND (Opera Nazionale
Dopolavoro) poi Ex ENAL sito in Vercelli a fronte su Piazza Cesare Battisti

PROGETTO ESECUTIVO Aggiornamento Aprile 2012



Rilevo dello stato di fatto

Planimetrie con manti pavimentali
Scala 1:100

Tavola **Ril 04**

Timbri e Firme

Associazione Temporanea tra Professionisti: capogruppo mandatario Luca Villani Architetto
Enrico Villani e Luca Villani Architetti
Via dei Centuri n. 17 - Via Giovinone n. 14 - 13100 Vercelli - Tel. 0161/215150-215556 Fax. 0161/215696 email@studiovillani.it
"GIANCARLO FURNO S.R.L. INGEGNERIA E ARCHITETTURA" Amministratore e Direttore Tecnico Ing. Giancarlo Furno
Viale Giuseppe Garibaldi n. 44 - 13100 Vercelli - Tel. 0161/217120 - Fax 0161/212160 - gfo@giancarlofurno.it
FRANCO CIMA INGEGNERE Via Carlo III di Savoia n. 2 - 13100 Vercelli - Tel. 0161/250063 - franco.cima@tin.it