

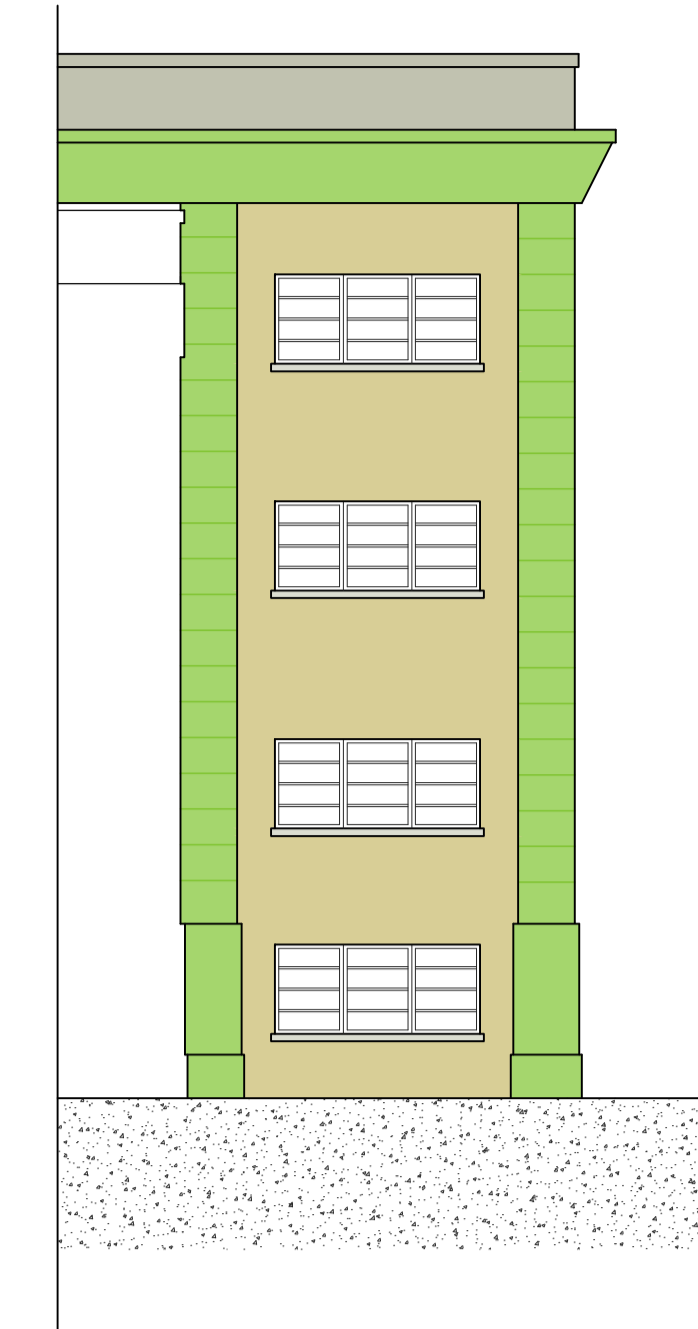

Prospecto a Nord 1

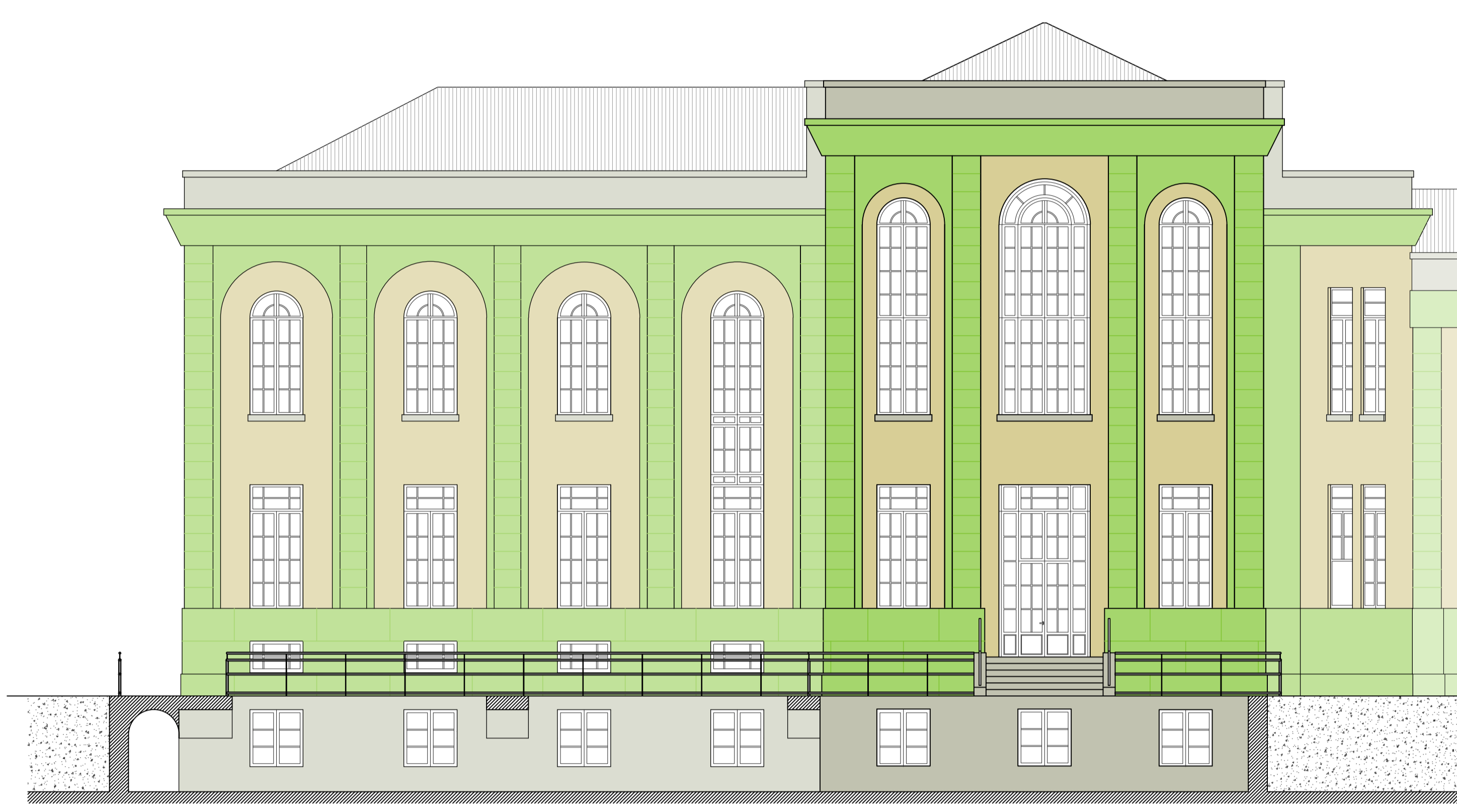

Prospecto a Nord 2



Prospecto a Sud 3

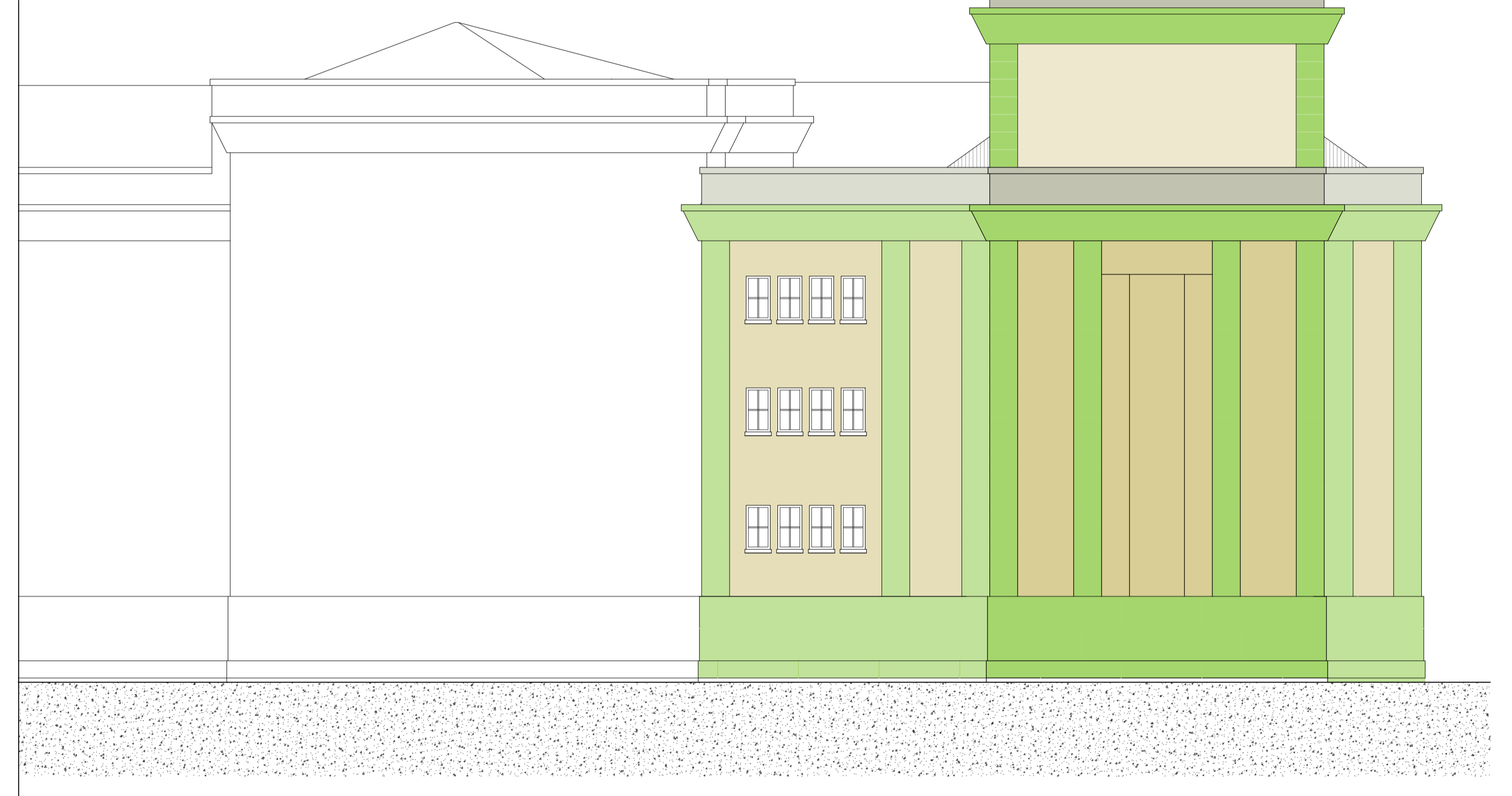

Prospecto a Sud 4



Prospecto a Ovest 5

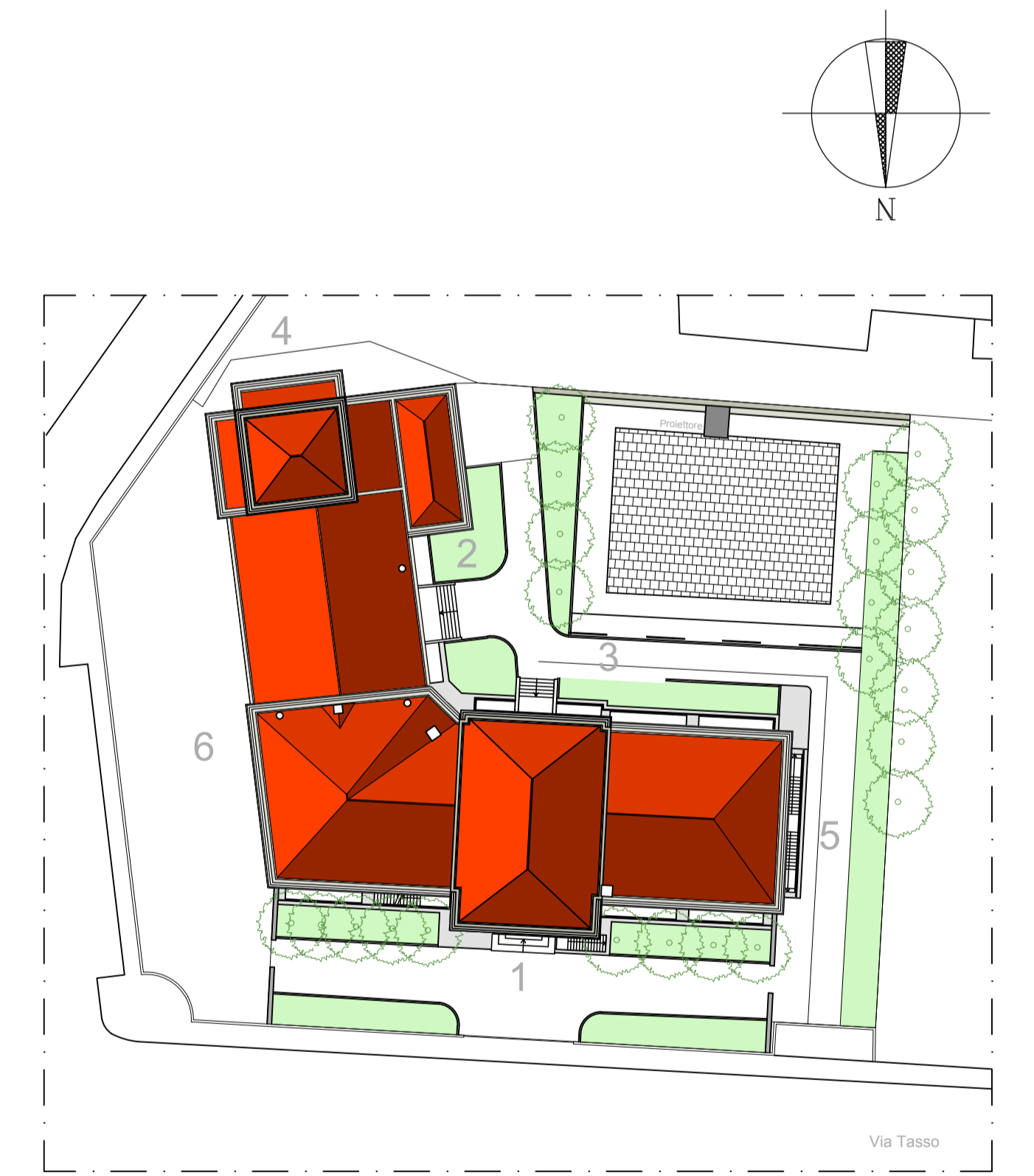

Scala 1:500



Prospecto a Est 6

Il rilievo è aggiornato all' Aprile 2012 in conseguenza al "primo lotto demolizioni" eseguite tra Giugno-Settembre 2011.

REGIONE PIEMONTE - PROVINCIA DI VERCELLI - **COMUNE DI VERCELLI**
 Regione Piemonte - Direzione Commercio e Sport, Settore Offerta Turistica, Interventi Comunitari in materia turistica, Dossier di candidatura ai sensi del Piano Annuale di attuazione 2006, **Legge Regionale n. 4/2000** relativo all'intervento di realizzazione della Risoteca Regionale da realizzarsi all'interno dell'immobile comunale Ex ENAL.

RISOTECA REGIONALE
 Flusso parziale mediante restauro conservativo dell'Ex OND (Opera Nazionale Dopolavoro) poi Ex ENAL sito in Vercelli a fronte su Piazza Cesare Battisti

PROGETTO ESECUTIVO Aggiornamento Aprile 2012



Rilevo dello stato di fatto

Fronti
 Scala 1:100

Tavola Ril 05

Timbri e Firme

Associazione Temporanea tra Professionisti: capogruppo mandatario Luca Villani Architetto
 Enrico Villani e Luca Villani Architetti
 Via dei Centoli n. 17 - Via Giovanone n. 14 - 13100 Vercelli - Tel. 0161/215150-215556 Fax. 0161/215696 email@studiovillani.it
 "GIANCARLO FURNO S.R.L. INGEGNERIA E ARCHITETTURA" Amministratore e Direttore Tecnico Ing. Giancarlo Furno
 Viale Giuseppe Verdi n. 44 - 13100 Vercelli - Tel. 0161/217120 - Fax 0161/227840 - gfo@giancarlorfurno.it
 FRANCO CIMA INGEGNERE Via Carlo III di Savoia n. 2 - 13100 Vercelli - Tel. 0161/250063 - franco.cima@tin.it