

Sezione A - A'

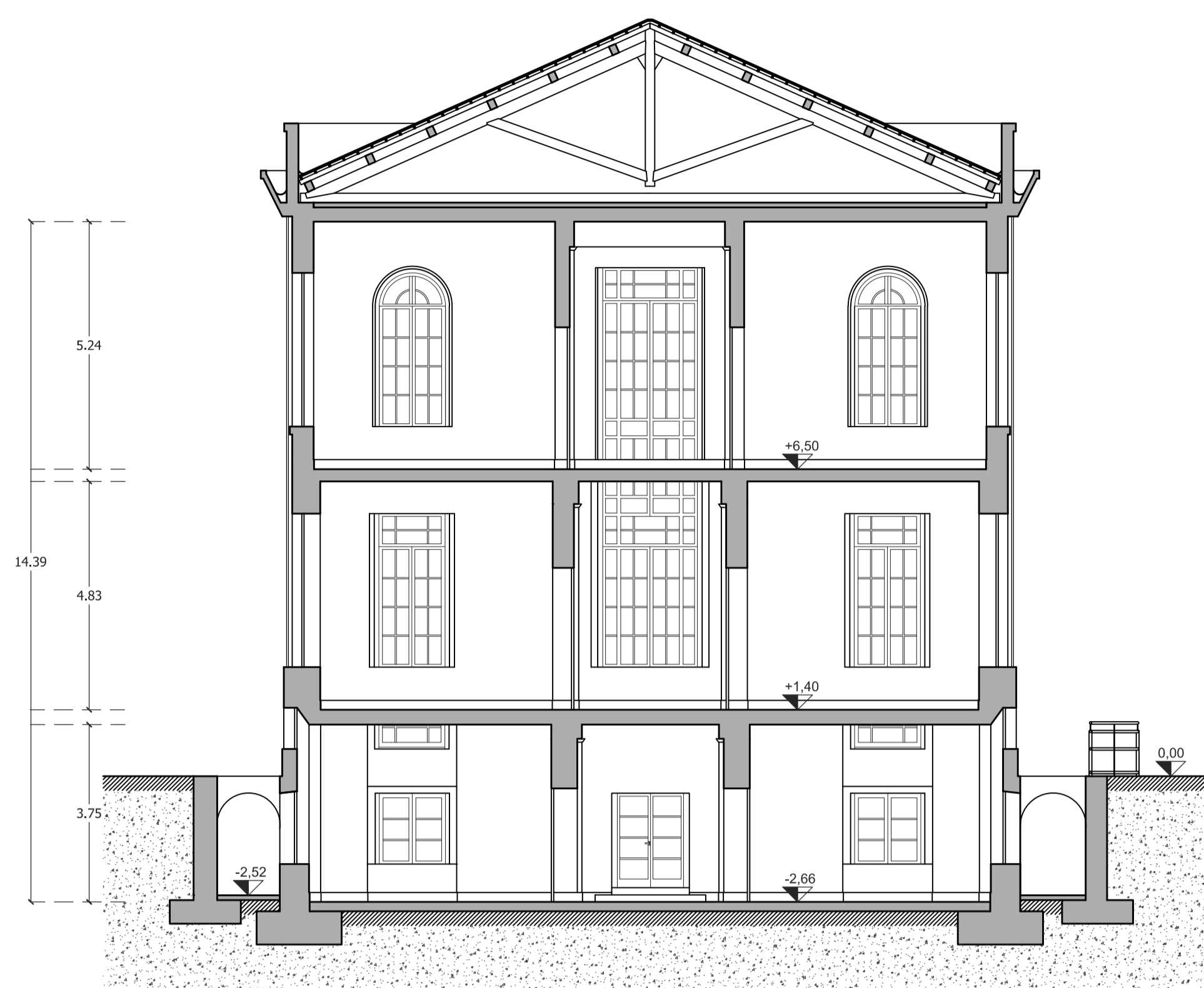

Sezione B - B'

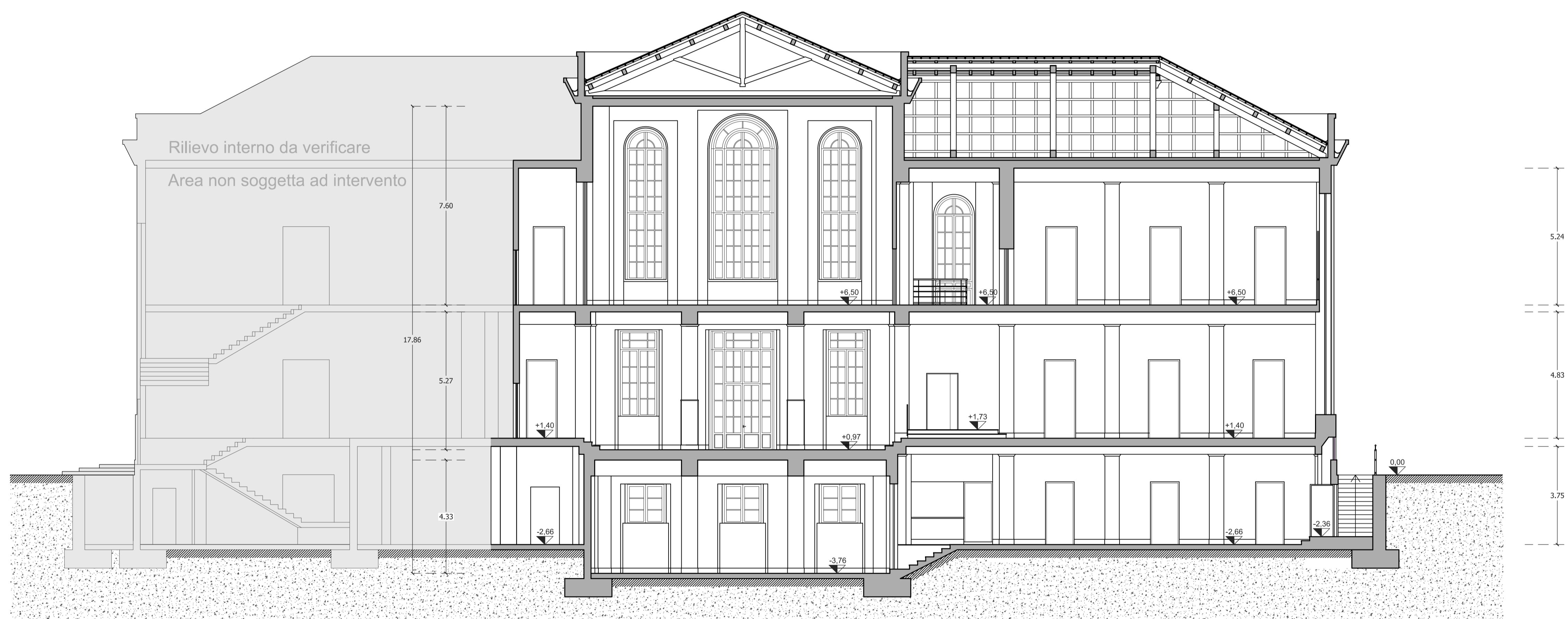

Sezione C - C'

Il rilievo è aggiornato all' Aprile 2012 in conseguenza al "primo lotto demolizioni" eseguite tra Giugno-Settembre 2011.

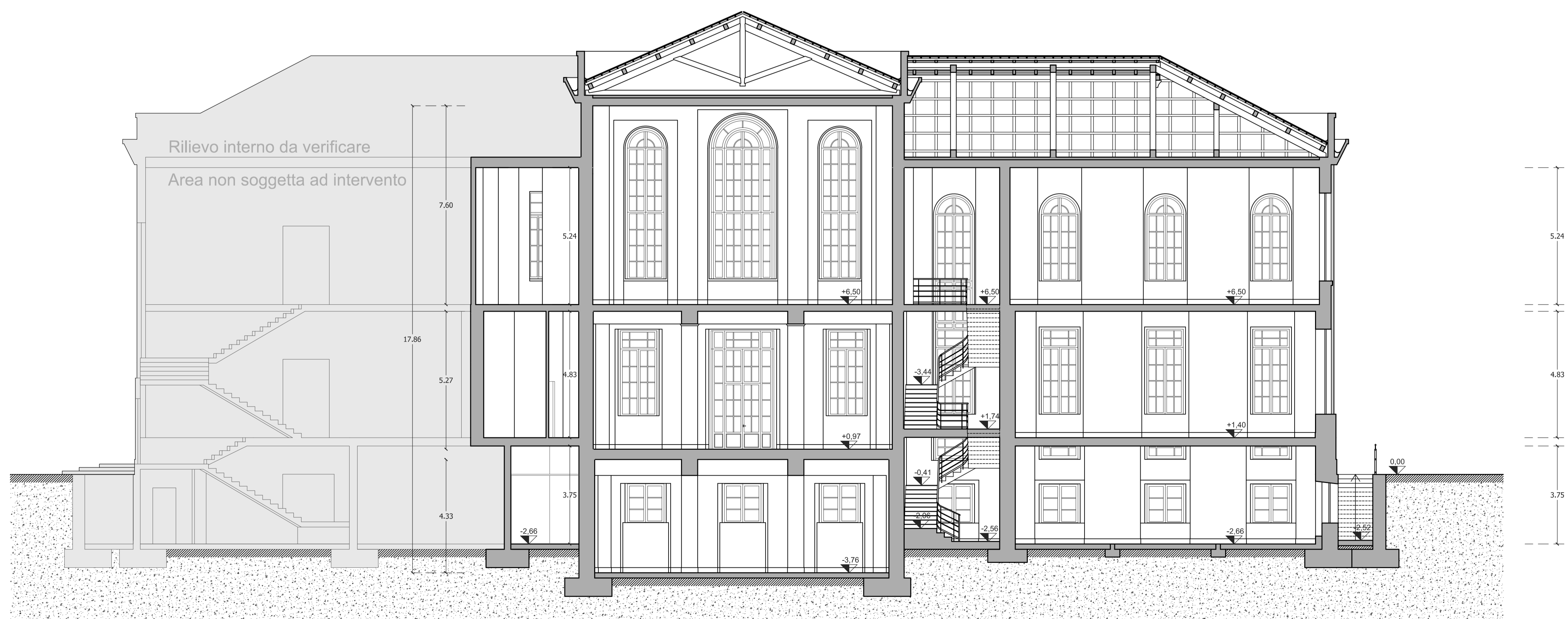

Sezione D - D'

REGIONE PIEMONTE - PROVINCIA DI VERCELLI - **COMUNE DI VERCELLI**  
 Regione Piemonte - Direzione Commercio e Sport, Settore Offerta Turistica, Interventi Comunitari in materia turistica, Dossier di candidatura ai sensi del Piano Annuale di attuazione 2008, **Legge Regionale n. 4/2000** relativo all'intervento di realizzazione della Risoteca Regionale da realizzarsi all'interno dell'immobile comunale Ex Enal.

**RISOTECA REGIONALE**  
 Riuso parziale mediante restauro conservativo dell'Ex OND (Opera Nazionale Dopopolavoro) poi Ex ENAL sito in Vercelli a fronte su Piazza Cesare Battisti

**PROGETTO ESECUTIVO** Aggiornamento Aprile 2012



Rilevo dello stato di fatto

Sezioni  
 Scala 1:100

Tavola Ril 06

Titoli e Firme

Associazione Temporanea tra Professionisti: capogruppo mandatario Luca Villani Architetto  
 Enrico Villani e Luca Villani Architetti  
 Via dei Caselli n. 17 - Via Giovanni n. 11 - 13100 Vercelli - Tel. 0161/215150-215556 Fax. 0161/215606 mail@studiovillani.it  
 "GIANCARLO FURNO S.R.L. INGEGNERIA E ARCHITETTURA" Amministratore e Direttore Tecnico Ing. Giancarlo Furno  
 Via Giuseppe Saffi n. 41 - 13100 Vercelli - Tel. 0161/217725 - Fax 0161/257940 - info@giancarlofurno.it  
 FRANCO CIMA INGEGNERE Via Carlo III di Savoia n. 2 - 13100 Vercelli - Tel. 0161/220063 - franco.cima@tin.it