

SEZIONE C-C'

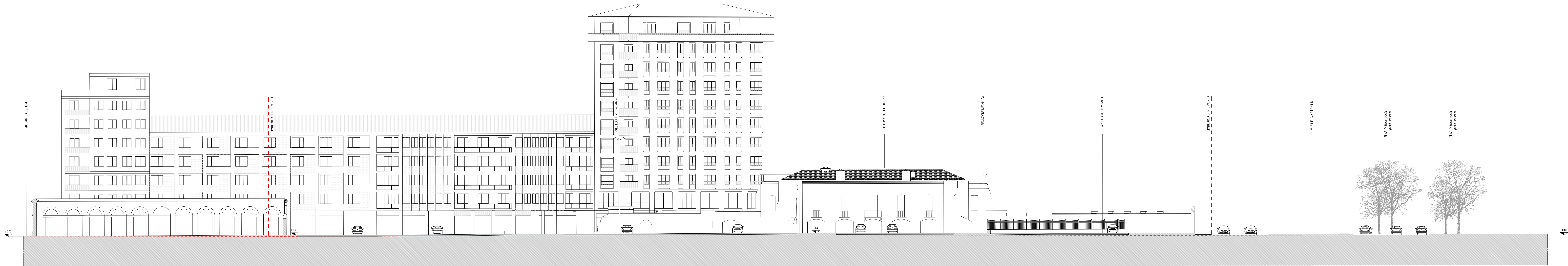

SEZIONE B-B'



SEZIONE A-A'



MURO DI RECINZIONE_ PROSPETTO INTERNO PARCHEGGIO UNIVERSITÀ



MURO DI RECINZIONE_ PROSPETTO SU VIALE GARIBOLDI



SEZIONE D-D'

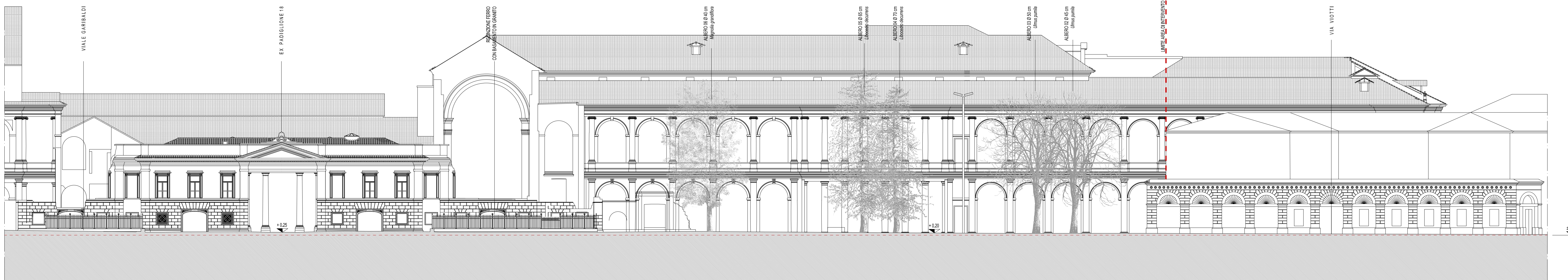



arch. Emilio Caravatti

ORDINE DEGLI ARCHITETTI, PIANIFICATORI, PAESAGGISTI E CONSERVATORI DELLA PROVINCIA DI MONZA E DELLA BRIANZA

EMILIO CARAVATTI ARCHITETTO 6951

arch. Roberto Cosenza

ORDINE DEGLI ARCHITETTI, PIANIFICATORI, PAESAGGISTI E CONSERVATORI DELLA PROVINCIA DI MONZA E DELLA BRIANZA

ROBERTO COSENZA ARCHITETTO 4974

arch. Carlo Crippa

ORDINE DEGLI ARCHITETTI, PIANIFICATORI, PAESAGGISTI E CONSERVATORI DELLA PROVINCIA DI MONZA E DELLA BRIANZA

CARLO CRIPPA ARCHITETTO 17

COMUNE DI VERCELLI

RECUPERO FUNZIONALE EX OSPEDALE S. ANDREA

PROGETTO DEFINITIVO IN VARIANTE

FASE 1B | SPAZI APERTI

ASSOCIAZIONE TEMPORANEA DI PROFESSIONISTI

Architetti di:
Emilio Caravatti, Roberto Cosenza, Carlo Crippa architetti

via Borgo 10 - 22080 Merù (BS) - T. 030 2217425 - F. 030 2217589 - email: studio@emiliocaravatti.it

Studio:
PROGETTI s.r.l.
via Ripamonti 44 - 20141 Milano

Incarichi architettonici:
Studio Gavardo Rogliani
via XIII Marzo 171 - 20133 Monza

Incarichi servizi e impianti:
MC2 Studio
Via Giuseppe Bruno 181 - 03141 Torino

Coordinatore cantiere:
POLISTUDIO s.r.l.
Via Roma 40 - 20090 Bergamo (LC)

ARCHITETTONICO | STATO ATTUALE

PROSPETTIVE E SEZIONI LONGITUDINALI

A0.03

scala 1:200

data 29.06.2012

rev.

A termini di legge sono vietate le riproduzioni anche parziali non preventivamente autorizzate.