

PLANIMETRIA PIANO TERRA

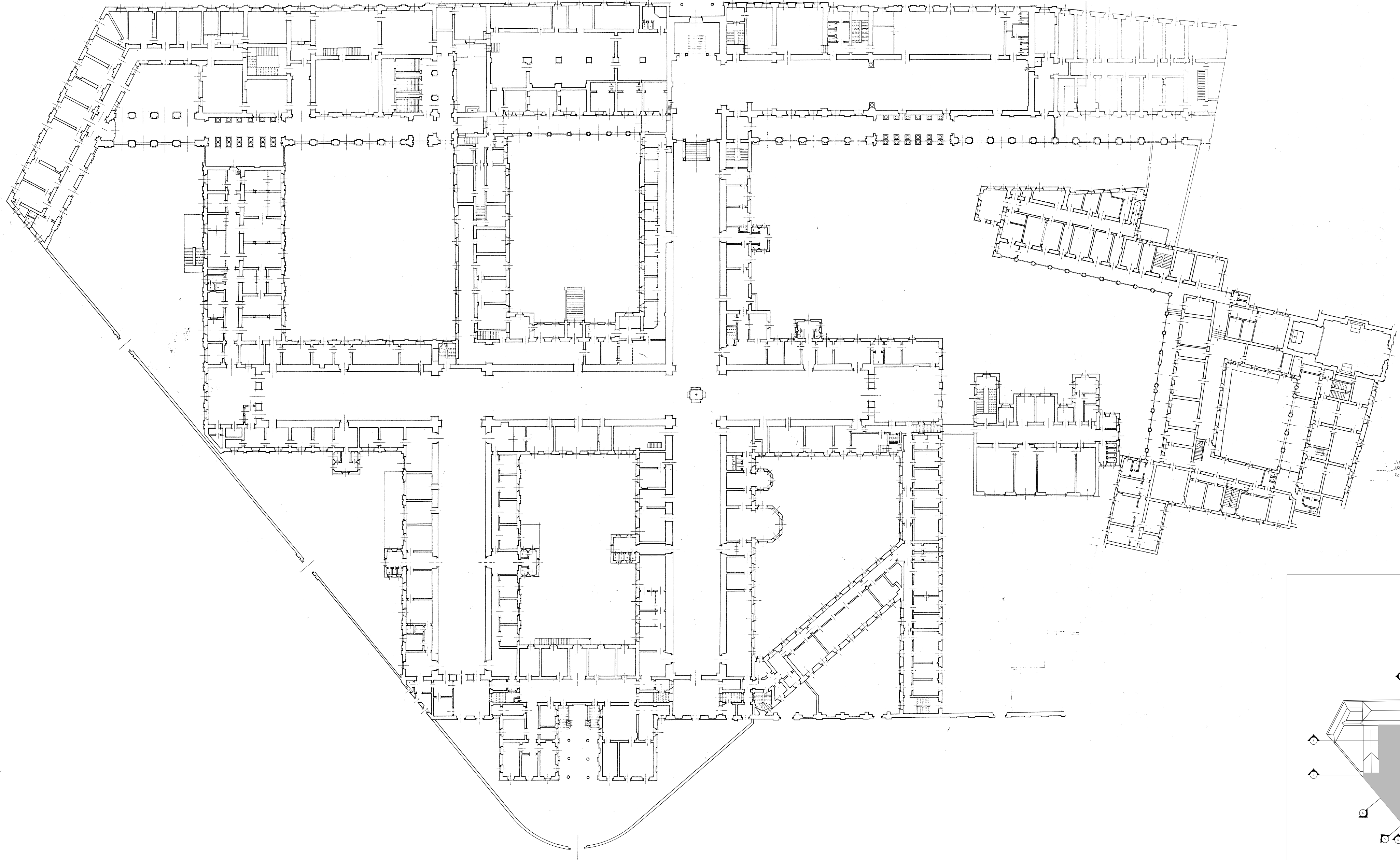

PLANIMETRIA PIANO PRIMO

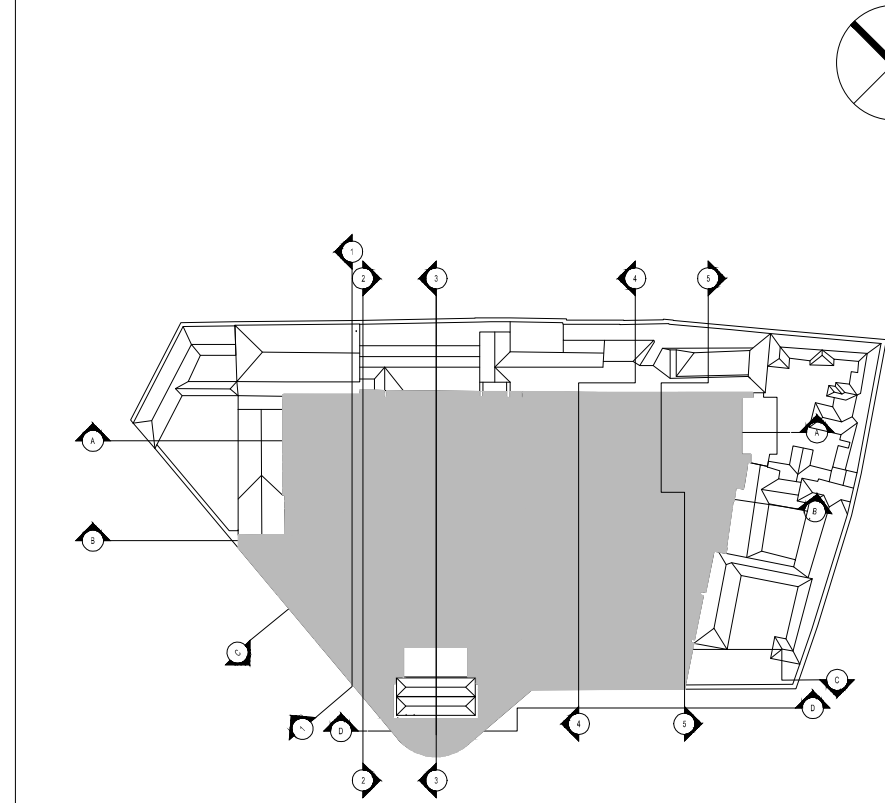

COMUNE DI VERCELLI
RECUPERO FUNZIONALE EX OSPEDALE S. ANDREA
PROGETTO DEFINITIVO IN VARIANTE (art.25 e 34 DPR 581 del 1998)

FASE 1B | SPAZI APERTI

ASSOCIAZIONE TEMPORANEA DI PROFESSIONISTI
Architettura:
Emilio Caravatti, Roberto Cosenza, Carlo Crippa architetti
via Spiga 12 - 20121 Milano Tel. 02 5749 2714/25 F. 02 5749 2713/24 e-mail: studio@emilioscaratti.it

Strutture:
FVPROGETTI s.r.l.
via Ripamonti 44 - 20141 Milano

Impianti elettrici:
Studio Osvaldo Bogliani
via Varesina 12 - 20133 Milano

Impianti termici e sanitari:
MC2 Studio
Via Giordano Bruno 191 - 10134 Torino

Controllo dei costi:
POLISTUDIO s.r.l.
Via Roma 30 - 20090 Sesto S. J.

ARCHITETTONICO | STATO ATTUALE
PLANIMETRIE SEDIME EX OSPEDALE S. ANDREA

A termini di legge sono vietate le riproduzioni anche parziali non preventivamente autorizzate

arch. Emilio Caravatti

arch. Roberto Cosenza

arch. Carlo Crippa



A0.08
data 29.06.2012

scala 1:500

rev.