

REGIONE PIEMONTE - PROVINCIA DI VERCELLI - A.S.L. 11  
**COMUNE DI VERCELLI**  
Recupero mediante restauro conservativo e ristrutturazioni della  
"manica medioevale" collegante la Santa Chiara del Vittone e il  
Convento delle Clarisse (ex IVA) dell'Ignazio Amedeo Galletti in Vercelli  
Rielaborazione del progetto redatto nel 1988-89 con riferimento alle modificate situazioni  
statiche e di degrado, a diverse destinazioni e in particolare all'adeguamento dello stesso  
alla recente normativa (legge Merloni) circa i lavori pubblici. Incarico per la progettazione  
definitiva, esecutiva, e coordinamento sicurezza del 29 ottobre 2001 (raccolta n. 158)  
Novembre 2003

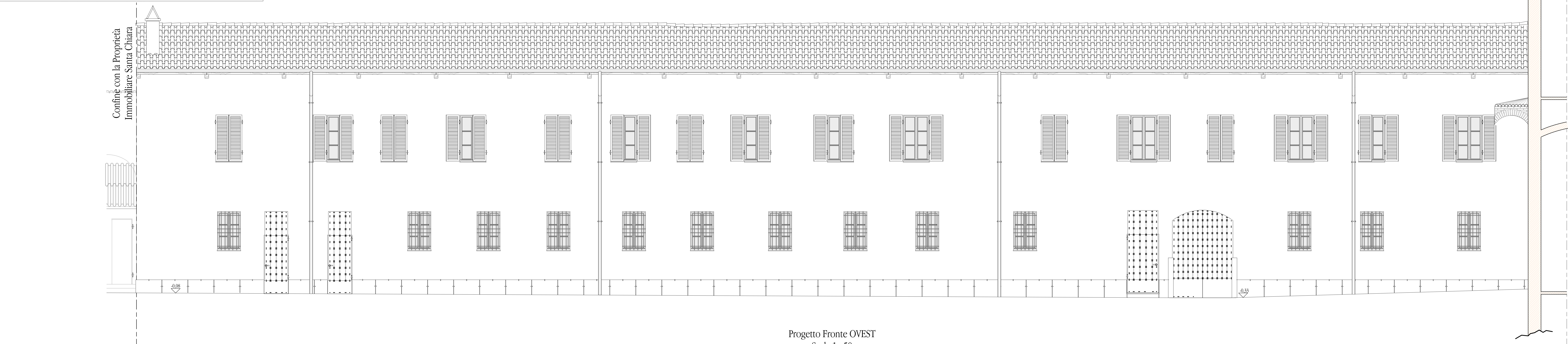

**PROGETTO ESECUTIVO - Progetto Architettonico**  
Fronte Ovest  
Scala **1:50** Tavola n° **10 pa**

Luca Villani Architetto Via Governone n° 14 - 13100 Vercelli - Tel. 0161/215526-215150 - Fax 0161/215996 - e.mail: lvillani@tin.it  
Collaboratori: Andrea Miglietta Architetto, Marco Insellicato, Omar Besenchi Interior Designer  
Consulenti: Ing. Giancarlo Furno - Vercelli - Strutture e Consolidamenti Statici  
Geom. Giancarlo Babando - Casale Monferrato - Impianto Termico e Igienico Sanitario  
P.L. Marco Leporati - Casale Monferrato - Impianto Elettrico  
Geom. Giorgio Ferrari - Vercelli - Computi e Contabilità Lavori  
Dott. Miriam Clelia Ferrari - Vercelli - Ricerche Storiche



Progetto Fronte OVEST  
Scala 1 : 50