

REGIONE PIEMONTE - PROVINCIA DI VERCELLI - A.S.L. 11  
**COMUNE DI VERCELLI**  
 Recupero mediante restauro conservativo e ristrutturazioni della  
 "manica medioevale" collegante la Santa Chiara del Vittone e il  
 Convento delle Clarisse (ex IVA) dell'Ignazio Amedeo Galletti in Vercelli  
 Rielaborazione del progetto redatto nel 1988-89 con riferimento alle modificate situazioni  
 statiche e di degrado, a diverse destinazioni e in particolare all'adeguamento dello stesso  
 alla recente normativa (legge Merlini) circa i lavori pubblici. Incarico per la progettazione  
 definitiva, esecutiva, e coordinamento sicurezza del 29 ottobre 2001 (raccolta n. 158)  
 Novembre 2003

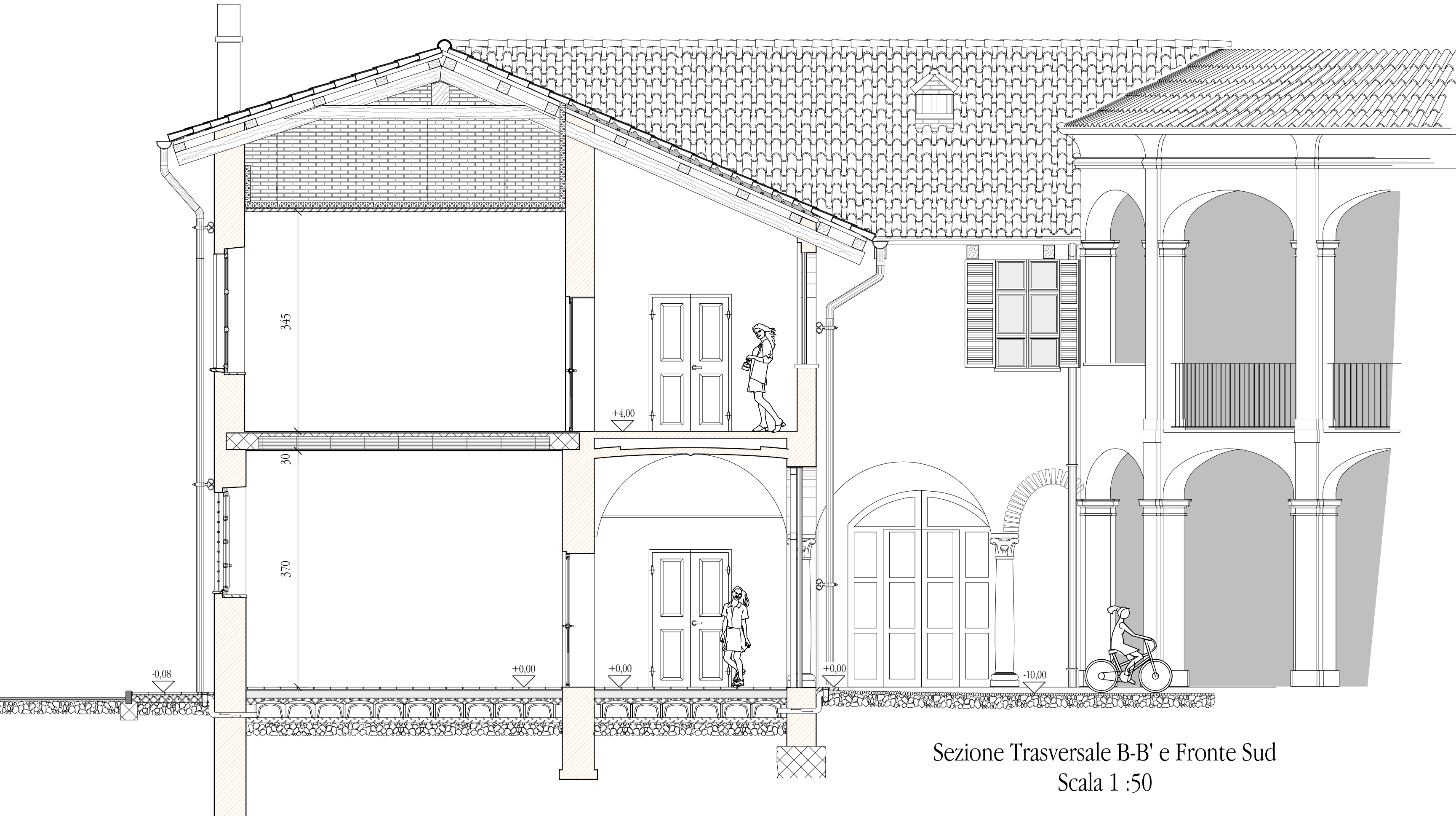

**PROGETTO ESECUTIVO - Progetto Architettonico**  
 Sezioni e Fronti Nord, Sud  
 Scala **1:50** Tavola n° **11pa**

**Luca Villani Architetto** Via Giovenco n° 14 - 13100 Vercelli - Tel. 0161/215556-215150 - Fax 0161/215696 - e-mail: villani@tin.it  
**Collaboratori:** Andrea Miglietta Architetto, Marco Indelicato, Omar Bedendi Interior Designer  
**Consulenti:** Ing. Giancarlo Furno - Vercelli - *Strutture e Consolidamenti Statici*  
 Geom. Giancarlo Babando - Casale Monferrato - *Impianto Termico e Igienico Sanitario*  
 P.I. Marco Leporati - Casale Monferrato - *Impianto Elettrico*  
 Geom. Giorgio Ferrari - Vercelli - *Computi e Contabilità Lavori*  
 Dott. Miriam Clelia Ferrari - Vercelli - *Ricerche Storiche*



Sezione Trasversale B-B' e Fronte Sud  
 Scala 1 :50

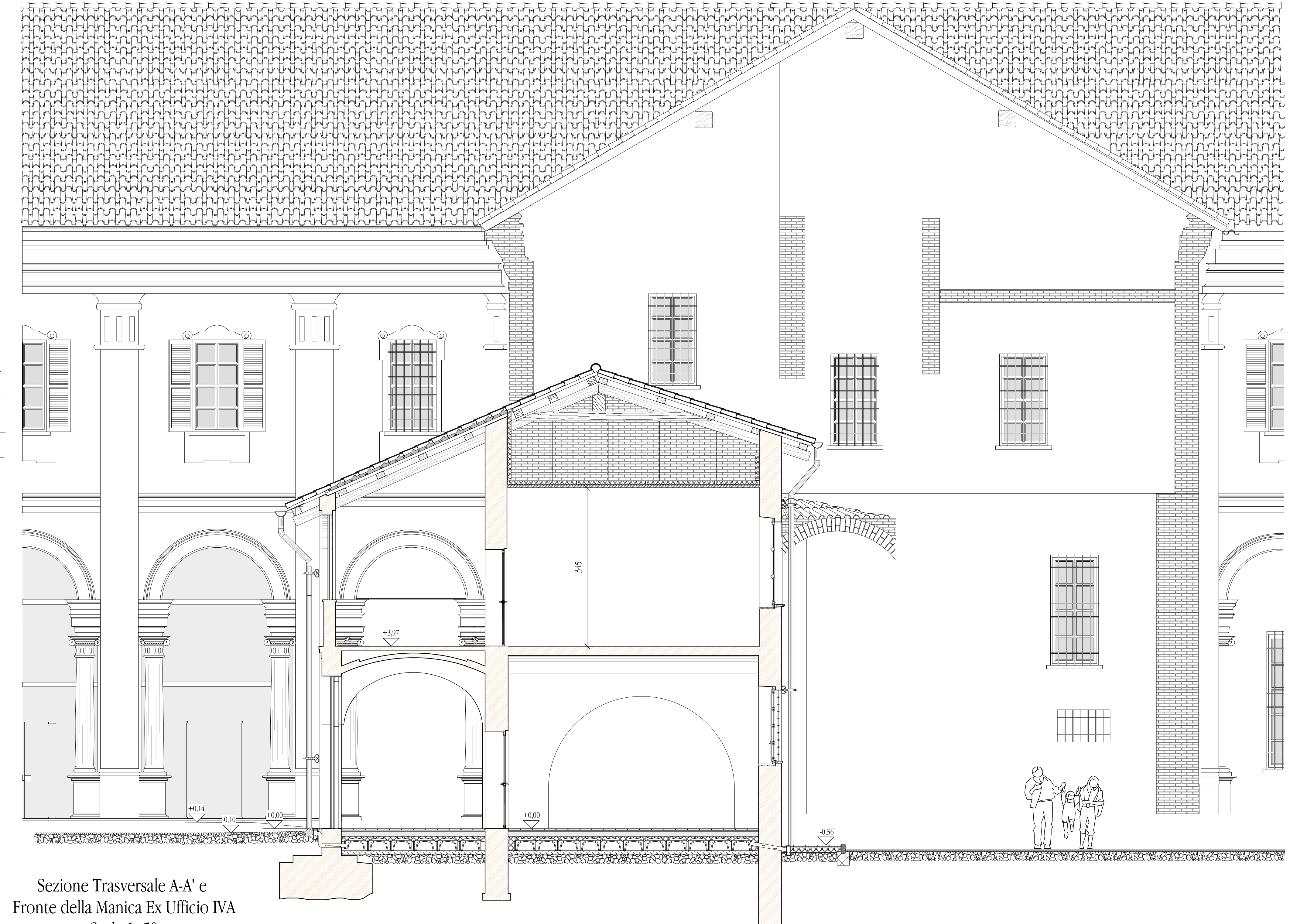

Sezione Trasversale A-A' e  
 Fronte della Manica Ex Ufficio IVA  
 Scala 1 :50

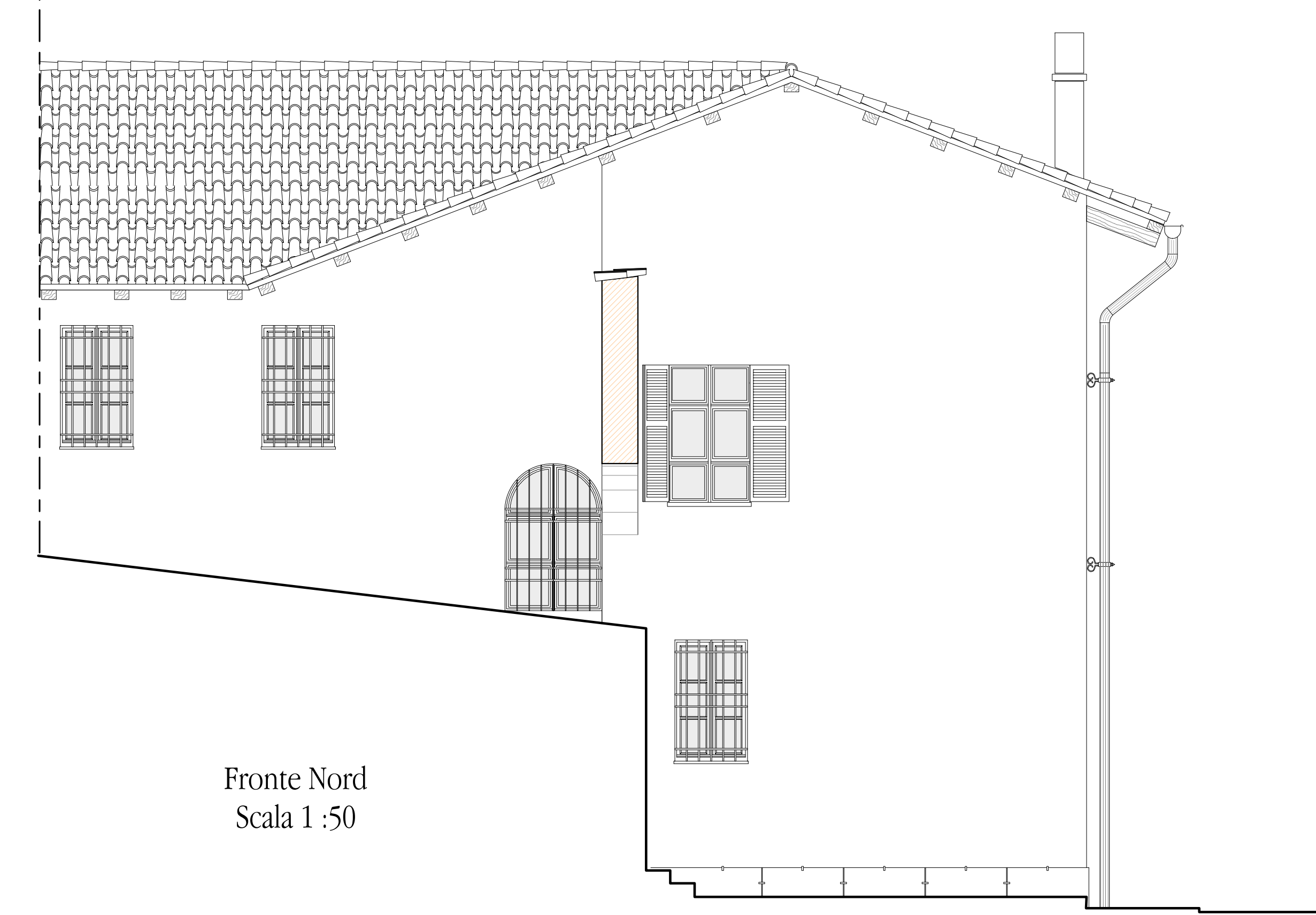

Fronte Nord  
 Scala 1 :50