

LEGENDA

- A. Ospedaletto
 - B. Palazzo Tartara
 - C. Duecentesco
 - D. Manica delle donne
 - E. Ex Farmacia
 - F. Casa Berrina
 - G. Casa Gifferta
 - H. S. Pietro Martire
 - I. Casa Mogol
 - L. Ex padiglione 18
- FASE 02 A 1° LOTTO - STRALCIO EX FARMACIA - COPERTURA - FRONTE VIA FERRARIS
- FASE 02 A 2° LOTTO - FRONTI PIAZZA - PAVIMENTAZIONE
- FASE 01 A - FASE 01 B VARIANTE EX PAD. 18 - SPAZI APERTI
Area di Intervento
- FRONTI DI INTERVENTO 1° LOTTO
- FRONTI DI INTERVENTO 2° LOTTO

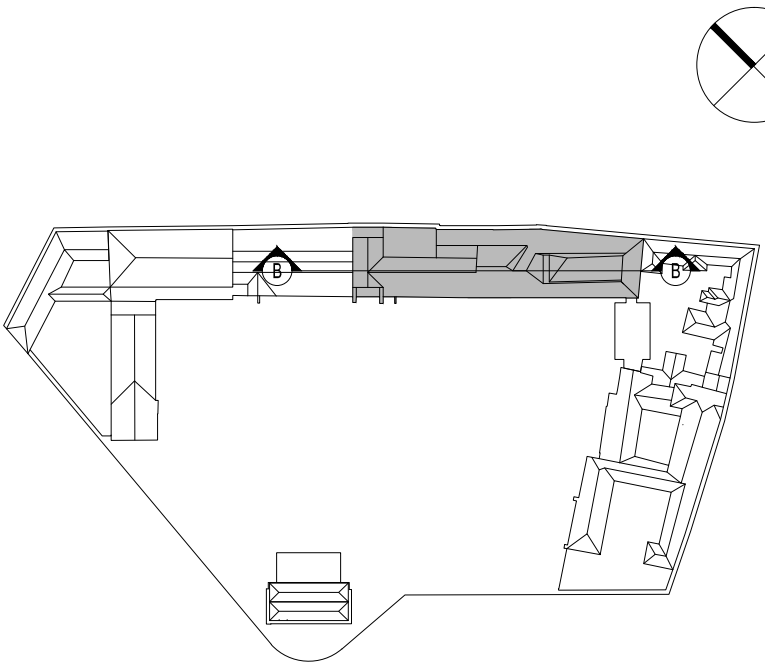

arch. Emilio Caravatti

ORDINE DEGLI ARCHITETTI,
PIANIFICATORI, PAESAGGISTI E
CONSERVATORI DELLA PROVINCIA
DI MONZA E DELLA BRIANZA

EMILIO
CARAVATTI
ARCHITETTO
693

arch. Roberto Cosenza



arch. Carlo Crippa

ORDINE DEGLI ARCHITETTI,
PIANIFICATORI, PAESAGGISTI E
CONSERVATORI DELLA PROVINCIA
DI MONZA E DELLA BRIANZA

CARLO
CRIPPA
ARCHITETTO
12

COMUNE DI VERCELLI
RECUPERO FUNZIONALE EX OSPEDALE S. ANDREA
PROGETTO DEFINITIVO

(art.25 e 34 DPR 554 del 1999)

FASE 02A BIBLIOTECA 1°- 2° LOTTO FUNZIONALE

ASSOCIAZIONE TEMPORANEA DI PROFESSIONISTI

Architettura:
Emilio Caravatti, Roberto Cosenza, Carlo Crippa - architetti
via Spiga 10 - 20121 Milano (MI) T. +39 02 57425 F. +39 02 57425 e-mail: studio@emilcaravatti.it

Strutture:
FVPROGETTI s.r.l.
via Ripanonti 44 - 20141 Milano

Impianti elettrici:
Studio Osvaldo Bogliani
via XIII Marzo 121 - 28100 Novara

Impianti termici e sanitari:
MC2 Studio
Via Giordano Bruno 191 - 10134 Torino

Controllo dei costi:
POLISTUDIO s.n.c.
Via Roma 35 - 20091 Barzanò (LO)

ARCHITETTONICO | STATO ATTUALE

Planimetria comparto urbano / Piano terra

A termini di legge sono vietate le riproduzioni anche parziali non preventivamente autorizzate

A0.02

scala 1:500

data 31.07.2012

rev.

FASE 02A 1° LOTTO - COPERTURA

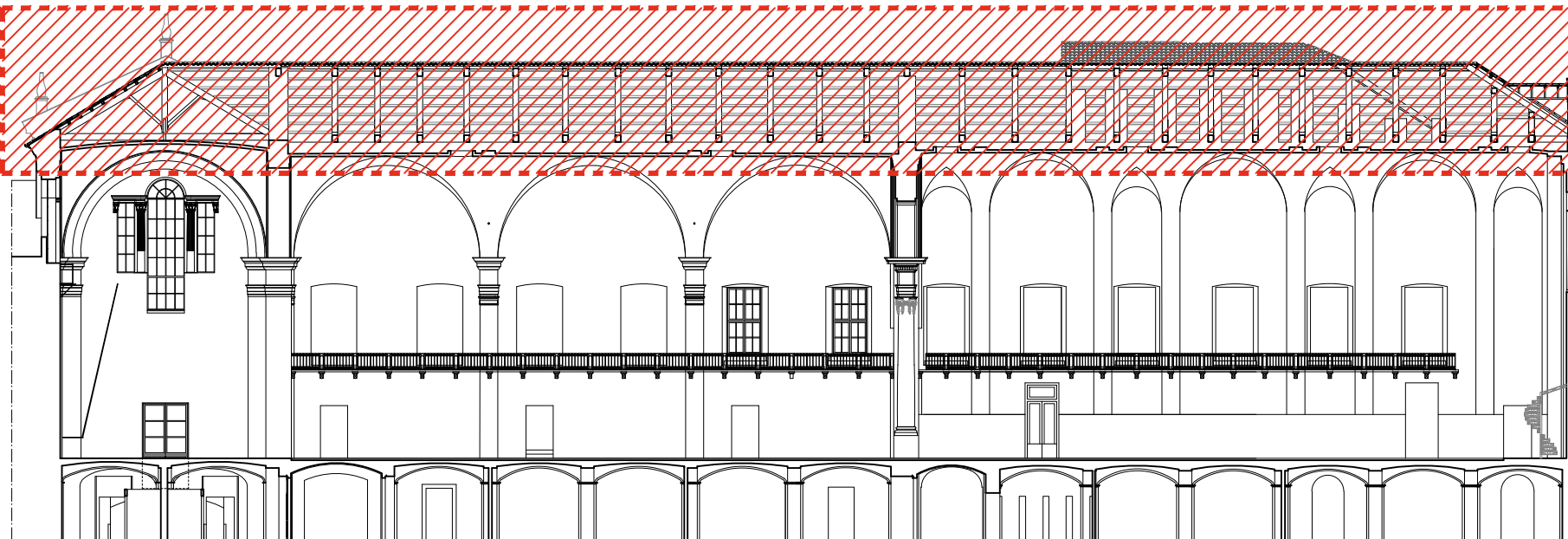

SEZIONE LONGITUDINALE BB scala 1/300

FASE 02A 1° LOTTO - EX FARMACIA

