

PIANO TERRA [± 0.00]

PIANO TERRA = 495.00 mq

BIBLIOTECA RAGAZZI - LUDOTECA  
L 01 - Info - Reference distribuzione - 48.70 mq  
L 02 - Consultazione 0-5 anni - 48.55 mq  
L 03 - Scaffale aperto 6-12 anni - 54.45 mq  
L 04 - Consultazione 6-12 anni - 48.35 mq  
L 05 - Scaffale aperto 13-18 anni - 60.10 mq  
L 06 - Consultazione 13-18 anni - 48.40 mq  
L 07 - Lettura giochi - 44.30 mq  
L 08 - Servizi igienici - 15.33 mq

LOCALI TECNICI  
T 05 - Vano servizio - 19.50 mq

d 01 - Distribuzione 01 - 55.35 mq  
d 02 - Distribuzione 02 - 18.35 mq  
d 03 - Distribuzione 03 - 24.80 mq

ACCESSI

A - Ingresso principale  
B - Ingresso addetti  
C - Passaggio pedonale  
D - Locali accessibili solo per manutenzione

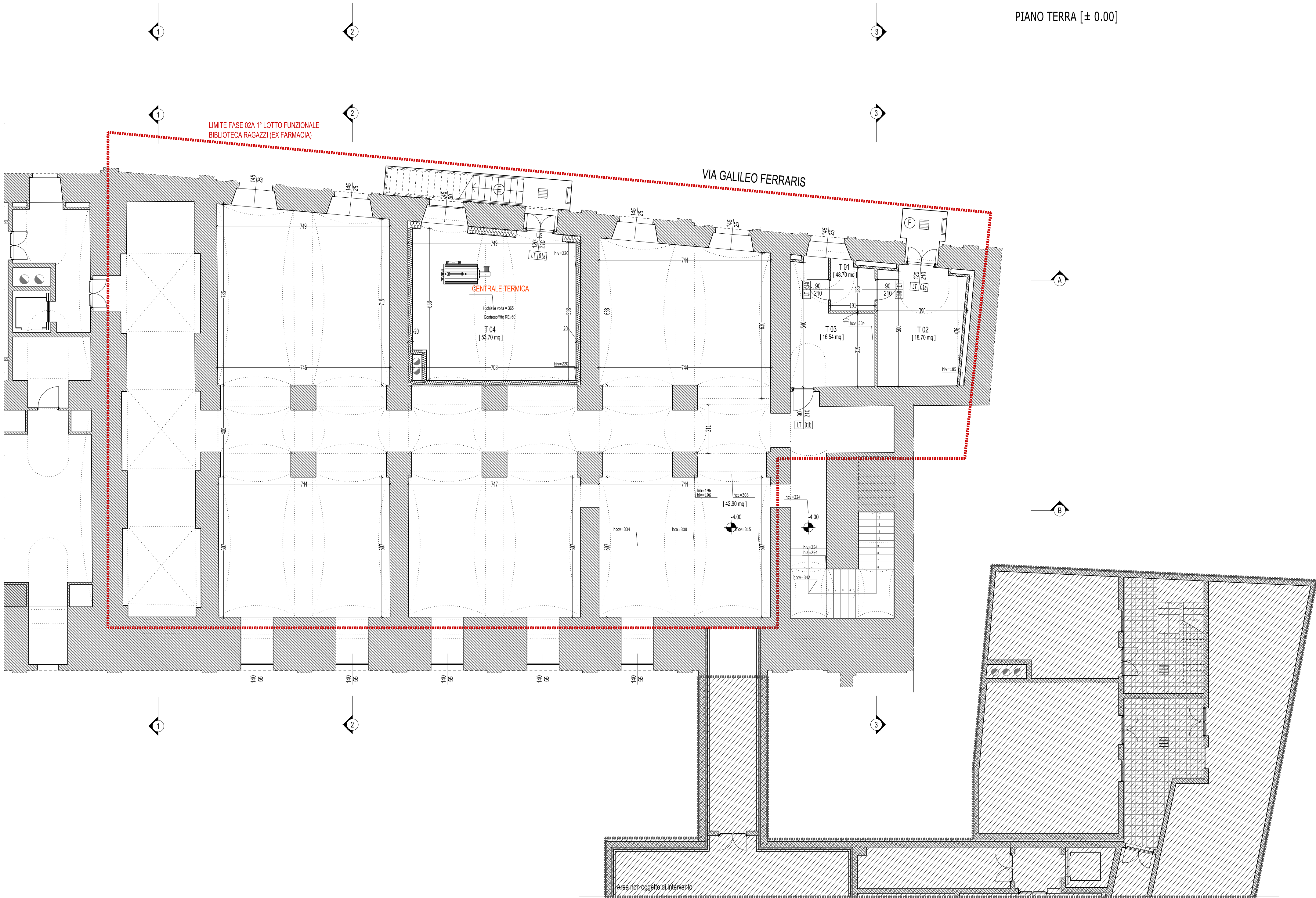

PIANO INTERRATO [- 4.00]

PIANO INTERRATO = 140.00 mq

LOCALI TECNICI  
T 01 - locale contatori - 3.91 mq  
T 02 - cabina ATENA - 18.70 mq  
T 03 - cabina consegna m.t. - 16.54 mq  
T 04 - centrale termica - 53.70 mq

E - Scala locale tecnico  
F - Accesso locale contatori

arch. Emilio Caravatti

ORDINE DEGLI ARCHITETTI,  
PIANIFICATORI, PAESAGGISTI E  
CONSERVATORI DELLA PROVINCIA  
DI MONZA E DELLA BRIANZA

EMILIO  
CARAVATTI  
ARCHITETTO  
693

arch. Roberto Cosenza

ORDINE DEGLI ARCHITETTI  
PIANIFICATORI, PAESAGGISTI E  
CONSERVATORI DELLA PROVINCIA  
DI MONZA E DELLA BRIANZA

ROBERTO  
COSENZA  
ARCHITETTO  
1955

arch. Carlo Crippa

ORDINE DEGLI ARCHITETTI,  
PIANIFICATORI, PAESAGGISTI E  
CONSERVATORI DELLA PROVINCIA  
DI MONZA E DELLA BRIANZA

CARLO  
CRIPPA  
ARCHITETTO  
12

COMUNE DI VERCELLI

**RECUPERO FUNZIONALE EX OSPEDALE S. ANDREA**

**PROGETTO DEFINITIVO**

(art.25 e 34 - DPR 554 del 1999)

**FASE 02A BIBLIOTECA 1° LOTTO FUNZIONALE**

**FRONTI - COPERTURA - EX FARMACIA**

ASSOCIAZIONE TEMPORANEA DI PROFESSIONISTI

Architettura:  
Emilio Caravatti, Roberto Cosenza, Carlo Crippa - architetti  
via Salaria 10 - 20090 Monza (MI) - T +39 039 327426 - F +39 039 2319886 - e-mail: studio@emilioscaravatti.it

Strutture:  
PYPROGETTI s.r.l.  
via Rigamonti 44 - 20141 Milano

Impianti elettrici:  
Studio Osvaldo Bogliani  
via XXII Marzo 121 - 28100 Novara

Impianti termici e sanitari:  
MC2 Studio  
Via Giordano Bruno 191 - 10134 Torino

Controllo dei costi:  
POLISTUDIO s.n.c.  
Via Roma 56 - 23891 Barzanò (LC)

ARCHITETTONICO | PROGETTO

PIANTE | PIANO INTERRATO - PIANO TERRA

scala 1:100

**A1.03**

data 31.07.2012

rev.

A termini di legge sono vietate le riproduzioni anche parziali non preventivamente autorizzate