

PIANTA FONDAZIONI  
1:200

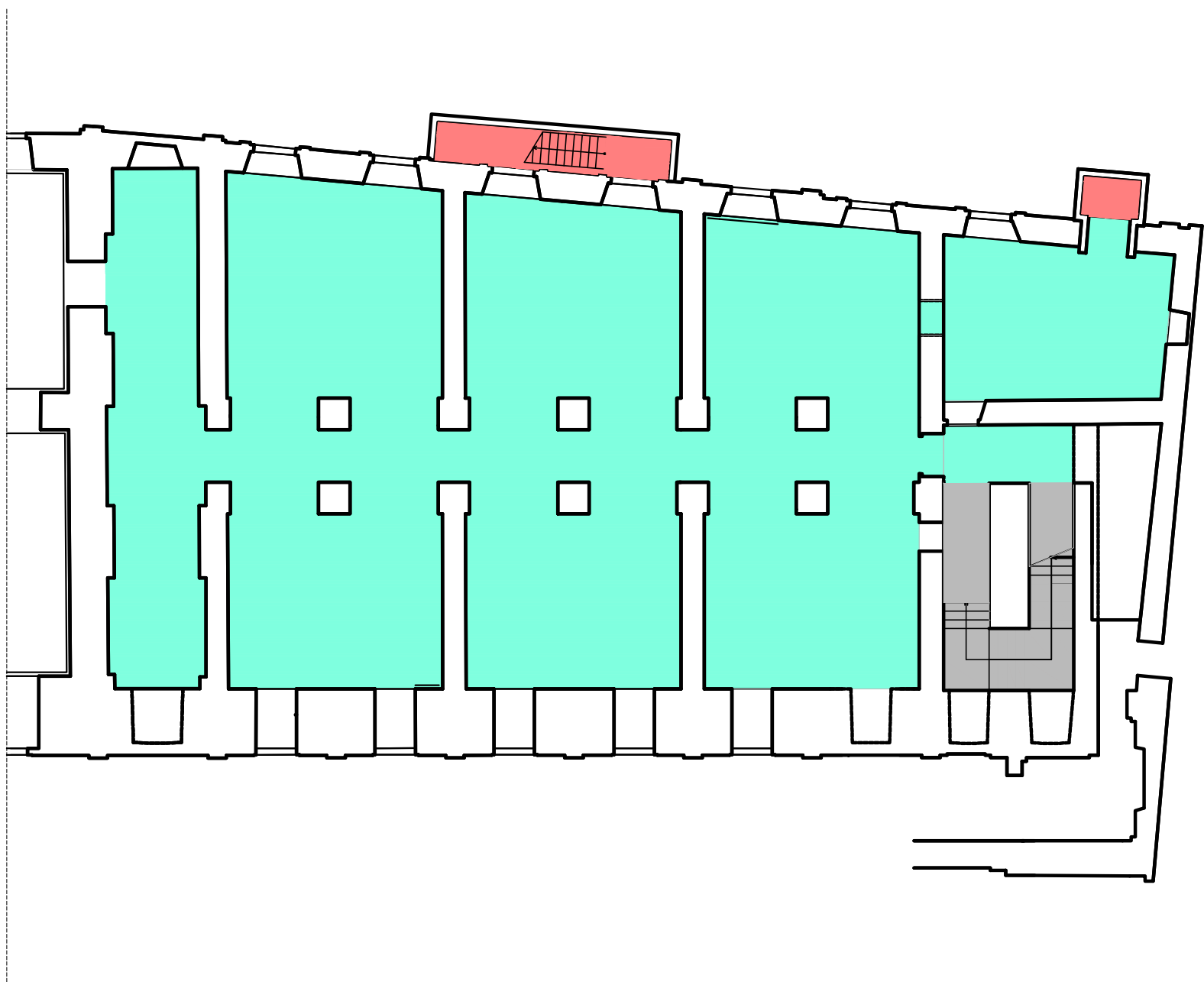

PIANTA QUOTA +0.20  
1:200

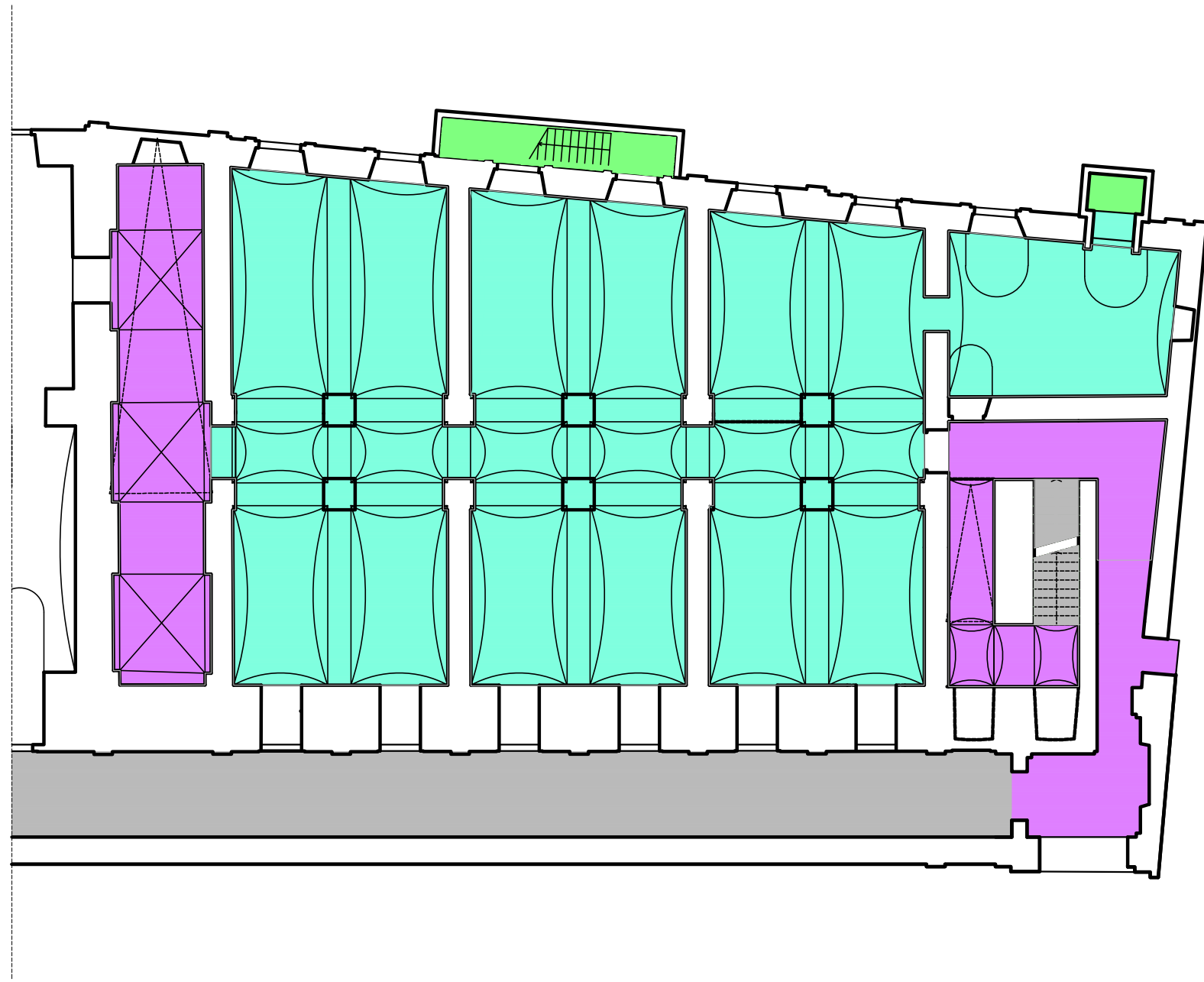

PIANTA QUOTA +7.40  
1:200

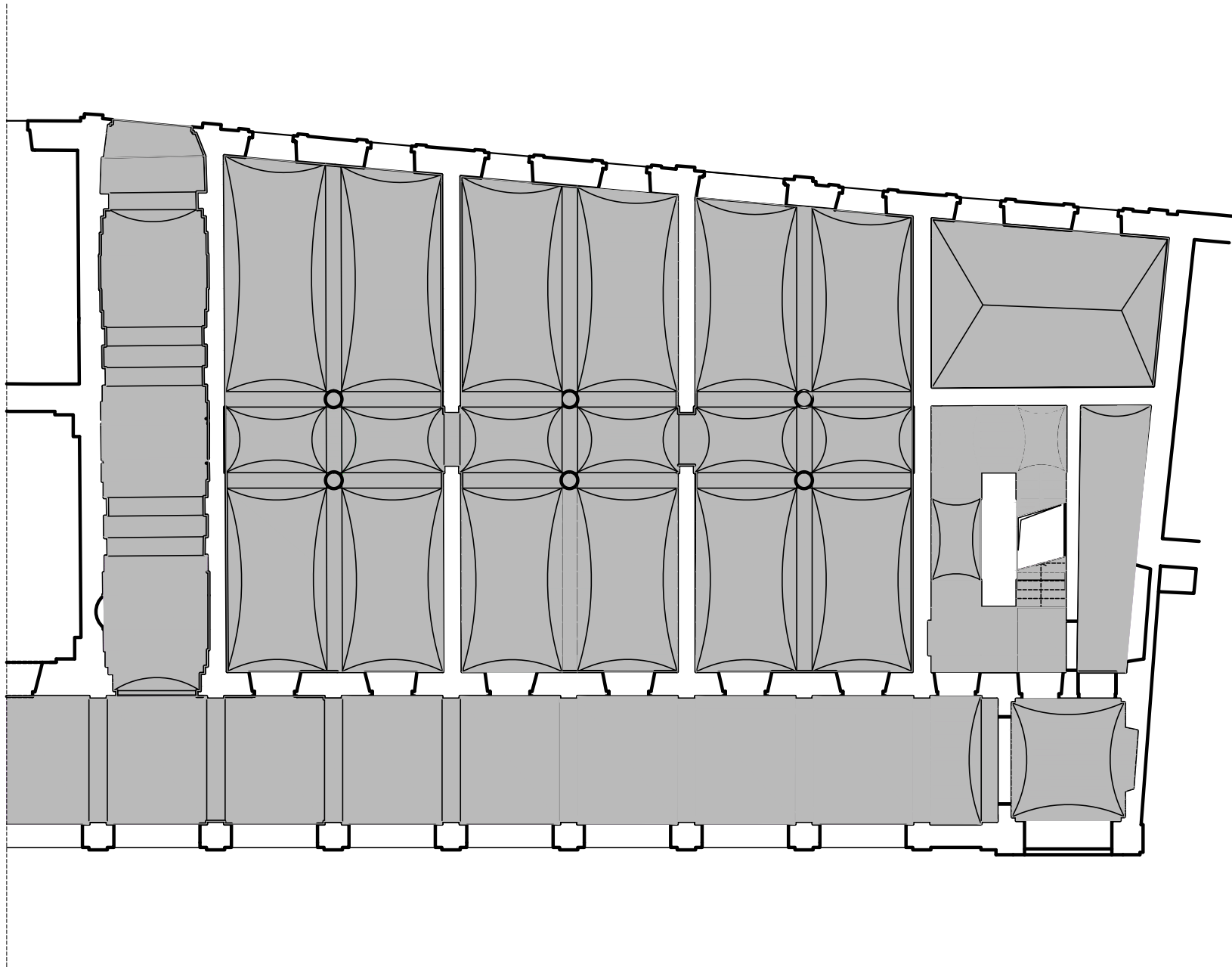

PIANTA QUOTA +14.60  
1:200

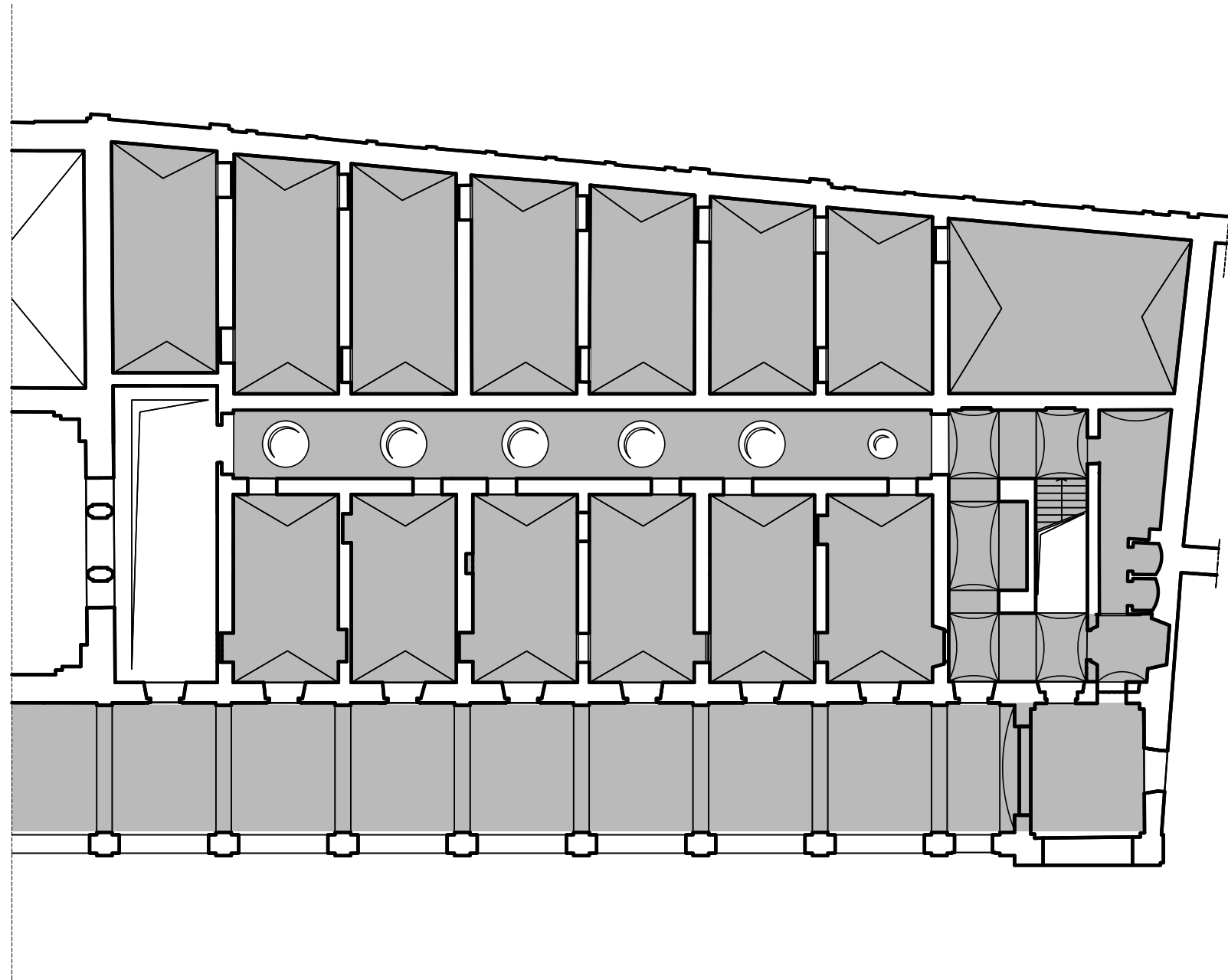

PIANTA COPERTURA  
1:200

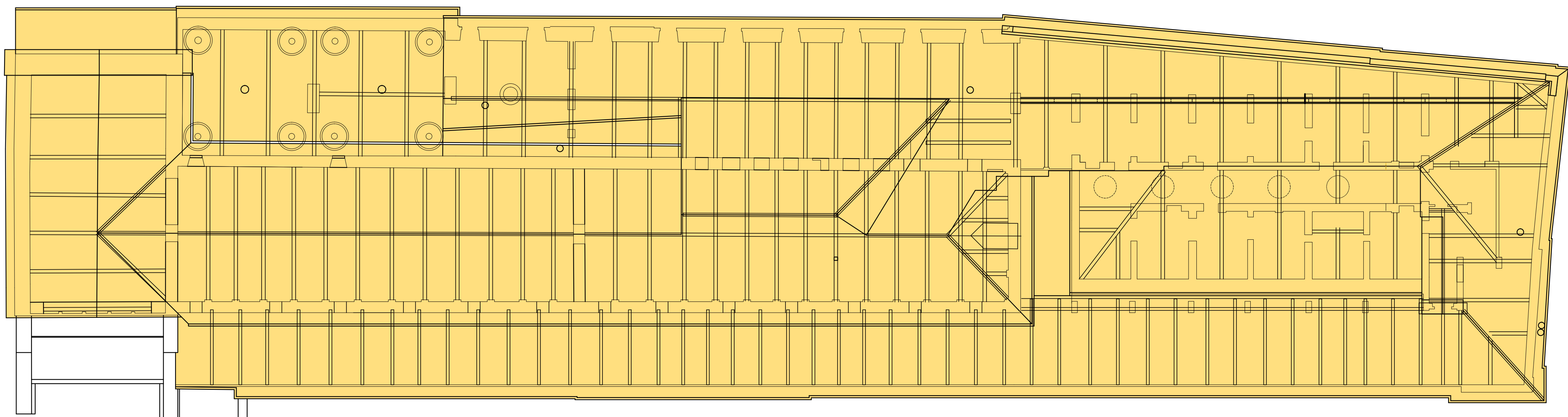

## NOTE GENERALI

- SALVO DOVE DIVERSAMENTE INDICATO LE MISURE SONO ESPRESSE IN cm E LE QUOTE IN m
- LA QUOTA CONVENZIONALE +0.00 CORRISPONDE ALLA QUOTA DEL PIANO FINITO ESISTENTE DEL PORTICATO ALL'INGRESSO DELLA BIBLIOTECA

## LEGENDA

- INDICA LA QUOTA DELLA SUPERFICIE FINITA IN SEZIONE
- INDICA LA QUOTA DI ESTRADOSSO DELLE STRUTTURE IN SEZIONE
- INDICA LA QUOTA DELLA SUPERFICIE FINITA IN PANTA
- INDICA LA QUOTA DI ESTRADOSSO DELLE STRUTTURE IN PANTA

## CARICHI SUI SOLAI EDIFICIO BIBLIOTECHE

ZONA	LEGENDA	PERMANENTI PORTATI (kN/m <sup>2</sup> )	VARIABILI (kN/m <sup>2</sup> )
BIBLIOTECA		3.0	6.0
INGRESSI E ZONE COMUNI		3.0	4.0
ACCESSO PER MANUTENZIONE		—	4.0
AREA ESCLUSA DALL' INTERVENTO		STATO DI FATTO	—
COPERTURA (non praticabile)		1.1	1.5
GRIGLIATO PEDONALE		—	4.0

\* escluso il peso proprio del solaio

## PIANTA CHIAVE POSIZIONE PIANTE

PIANTA COPERTURA

PIANTA A QUOTA +14.60m

PIANTA A QUOTA +7.40m

PIANTA A QUOTA +0.20m

PIANTA FONDAZIONI

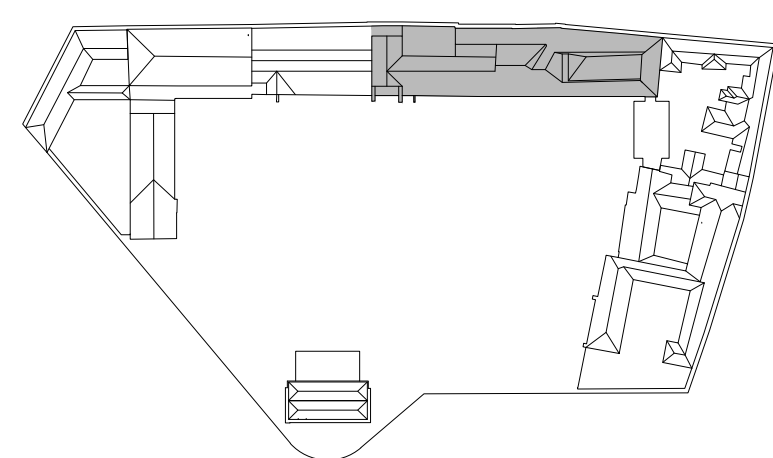
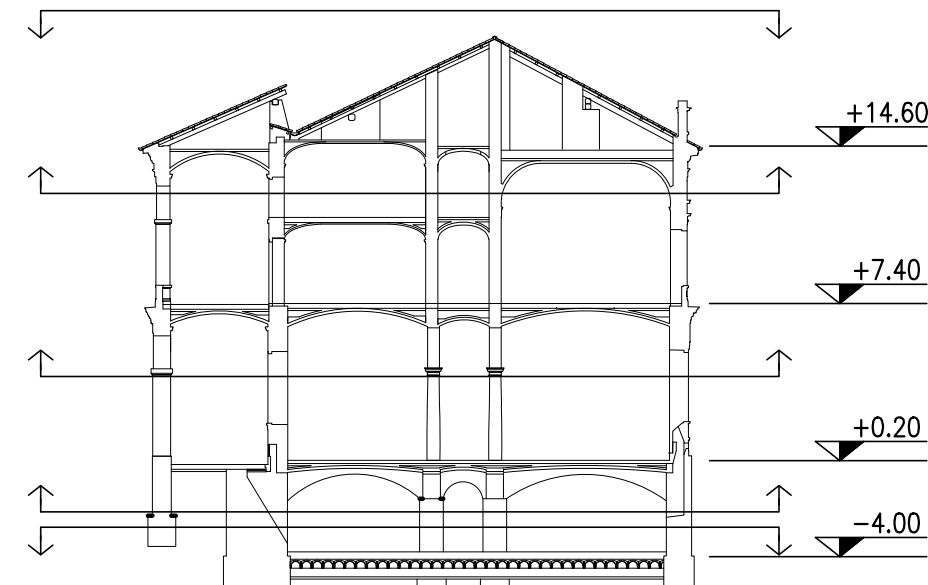

arch. Emilio Caravatti

ORDINE DEGLI ARCHITETTI,  
PANNICATORI, PANNAGGI E  
CONSERVATORI DELLA TECNICA  
DI MONZA E DELLA BIANCA  
EMILIO  
CARAVATTI  
ARCHITETTO  
693

arch. Roberto Cosenza

ORDINE DEGLI ARCHITETTI,  
PANNICATORI, PANNAGGI E  
CONSERVATORI DELLA TECNICA  
DI MONZA E DELLA BIANCA  
ROBERTO  
COSENZA  
ARCHITETTO  
2453

arch. Carlo Crippa

ORDINE DEGLI ARCHITETTI,  
PANNICATORI, PANNAGGI E  
CONSERVATORI DELLA TECNICA  
DI MONZA E DELLA BIANCA  
CARLO  
CRIPPA  
ARCHITETTO  
12

COMUNE DI VERCELLI  
RECUPERO FUNZIONALE EX OSPEDALE S. ANDREA  
PROGETTO DEFINITIVO

(art.25 e 34 DPR 504 del 1998)

FASE 02A BIBLIOTECA - 1° LOTTO FUNZIONALE

FRONTI - COPERTURA - EX FARMACIA

ASSOCIAZIONE TEMPORANEA DI PROFESSIONISTI

Architetti:

Emilio Caravatti, Roberto Cosenza, Carlo Crippa architetti

via Sesto 10 - 28040 Verello (VC) - 1 - 0112/221111 - 1 - 0112/221111 - email: caravatti@caravatti.it

Struttura:

FVP/PROGETTI s.r.l.

via Sesto 10 - 28040 Verello (VC) - 1 - 0112/221111 - 1 - 0112/221111 - email: caravatti@caravatti.it

Impianti elettrici:

Studio Ovale Bogliani

via Sesto 10 - 28040 Verello (VC) - 1 - 0112/221111 - 1 - 0112/221111 - email: caravatti@caravatti.it

Impianti termici e sanitari:

MC2 Studio

via Sesto 10 - 28040 Verello (VC) - 1 - 0112/221111 - 1 - 0112/221111 - email: caravatti@caravatti.it

Controllo dei costi:

POLISTUDIO s.n.c.

via Roma 56 - 28040 Verello (VC) - 1 - 0112/221111 - 1 - 0112/221111 - email: caravatti@caravatti.it



STRUTTURALE | PROGETTO

CARICHI SUI SOLAI

S1.07

scala 1:100

data 31.07.2012

A termini di legge sono vietate le riproduzioni anche parziali non preventivamente autorizzate