

PIANO TERRA [± 0.00]

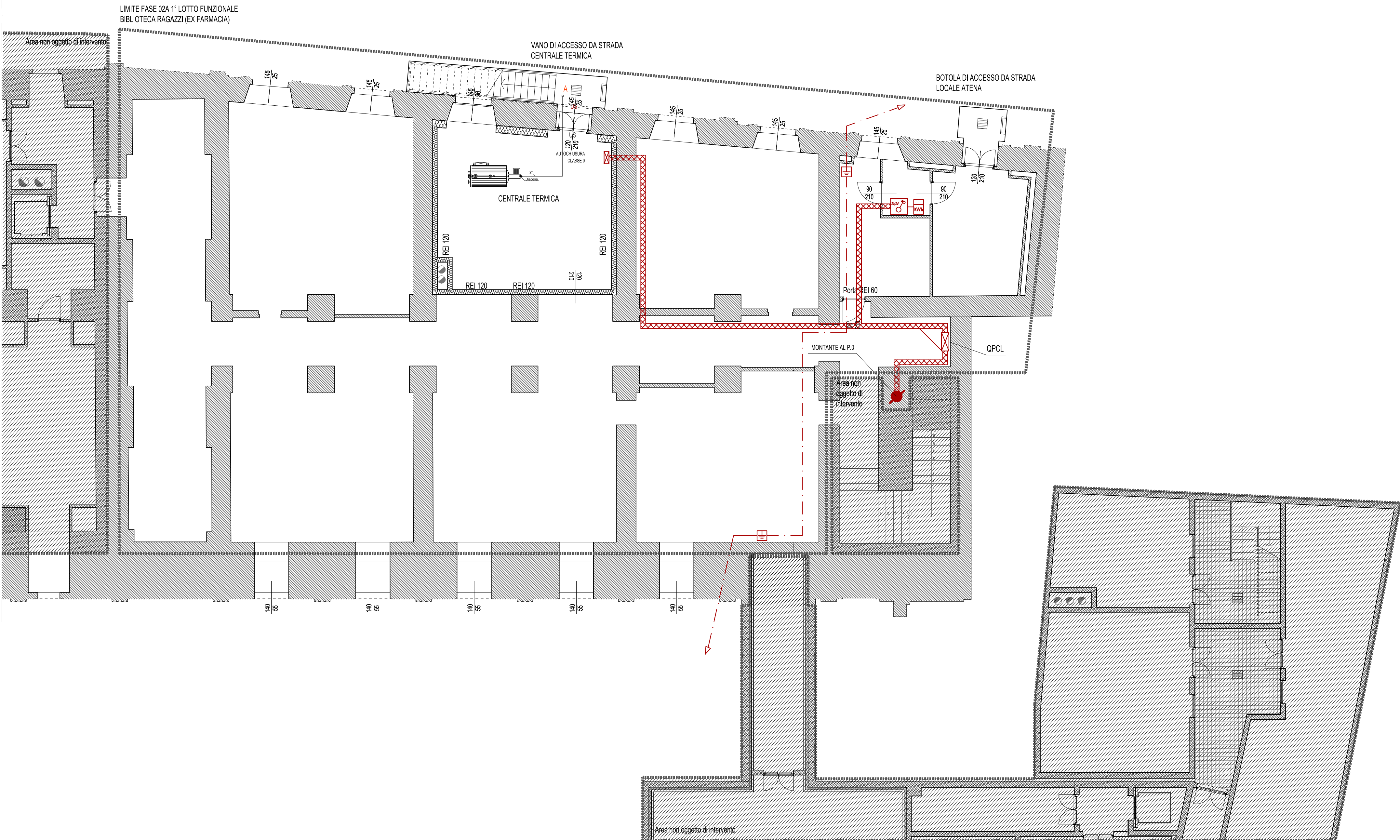

PIANO INTERRATO [- 4.00]

LEGENDA

- Quadro di distribuzione
- Pozzetto di terra
- Interruttore automatico bipolare magnetotermico con differenziale
- Kilowattorometro
- CANALINA

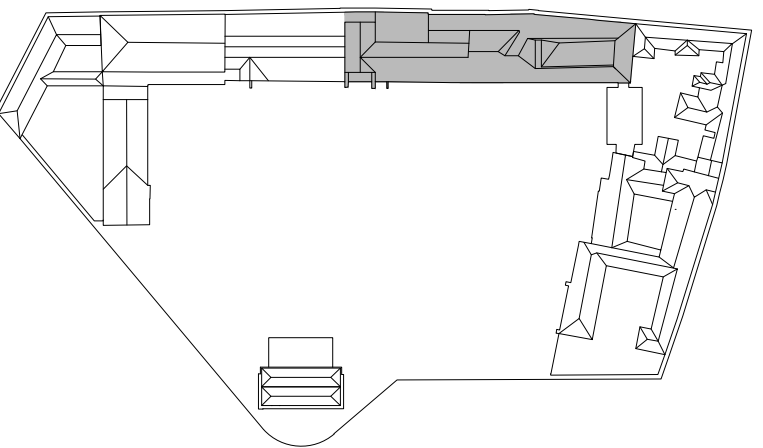

arch. Emilio Caravatti

arch. Roberto Cosenza

arch. Carlo Crippa

COMUNE DI VERCELLI

**RECUPERO FUNZIONALE EX OSPEDALE S. ANDREA**

PROGETTO DEFINITIVO

(art.25 e 34 - DPR 554 del 1999)

**FASE 02A BIBLIOTECA 1° LOTTO FUNZIONALE**

**FRONTI - COPERTURA - EX FARMACIA**

ASSOCIAZIONE TEMPORANEA DI PROFESSIONISTI



Architettura:  
Emilio Caravatti, Roberto Cosenza, Carlo Crippa - architetti  
via Salsoglio 10 - 20090 Monza (MI) - T +39 039 327426 - F +39 039 2319886 - e-mail: studio@emilioscaravatti.it

Strutture:  
FVPROGETTI s.r.l.  
via Rigamonti 44 - 20141 Milano

Impianti elettrici:  
Studio Osvaldo Bogliani  
via XXIII Marzo 121 - 20100 Novara

Impianti termici e sanitari:  
MC2 Studio  
Via Giordano Bruno 191 - 10134 Torino

Controllo dei costi:  
POLISTUDIO s.n.c.  
Via Roma 56 - 23891 Barzanò (LC)



IMPIANTO ELETTRICO | DORSALI - RETI DI TERRA

PIANTE | PIANO INTERRATO - PIANO TERRA

A termini di legge sono vietate le riproduzioni anche parziali non preventivamente autorizzate

scala: 1:100

data: 31.07.2012

rev:

E0.03