

CITTA' DI VERCELLI

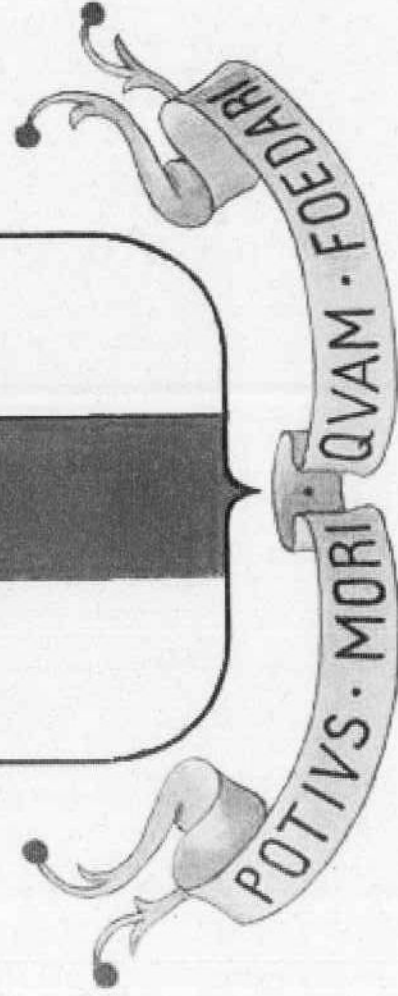
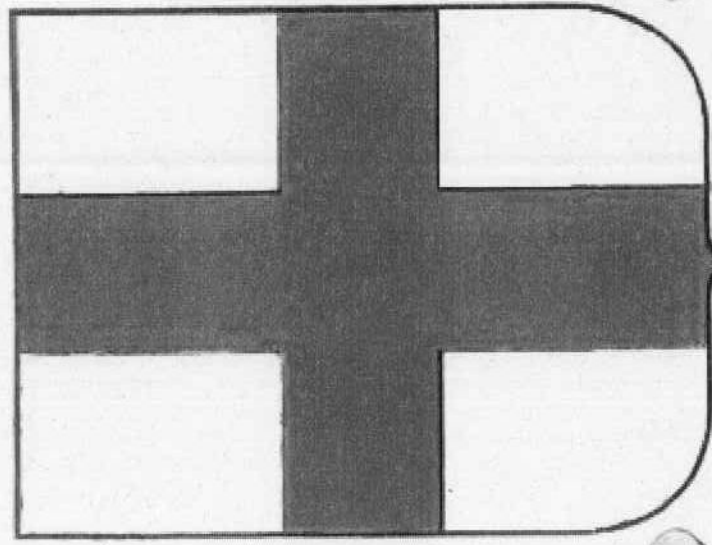
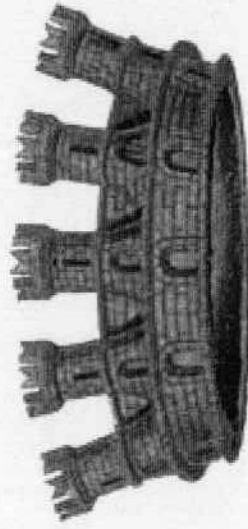

BILANCIO DI PREVISIONE 2016-2018

Testo emendato

BILANCIO DI PREVISIONE
ENTRATE

TITOLO TIPOLOGIA	DENOMINAZIONE	RESIDUI PRESINTI AL TERMINE DELL'ESERCIZIO PRECEDENTE QUELLO CUI SI RIFERISCE IL BILANCIO		PREVISIONI DEFINITIVE DELL'ANNO PRECEDENTE QUELLO CUI SI RIFERISCE IL BILANCIO	PREVISIONI ANNO		
					2016	2017	2018
	Fondo pluriennale vincolato per spese correnti		Previsione di competenza	1.303.018,48	984.617,73	0,00	0,00
	Fondo pluriennale vincolato per spese in conto capitale		Previsione di competenza	10.036.266,19	10.619.832,01	3.106.599,95	0,00
	Utilizzo avanzo di Amministrazione		Previsione di competenza	0,00	0,00	0,00	0,00
	- di cui avanzo vincolato utilizzato anticipatamente		Previsione di competenza	0,00	0,00	0,00	0,00
	Fondo di Cassa all'1/1/esercizio di riferimento		Previsione di cassa	4.291.560,18	2.501.205,56		
TITOLO I: ENTRATE CORRENTI DI NATURA TRIBUTARIA, CONTRIBUTIVA E PEREQUATIVA							
10101	Tipologia 101: Imposte tasse e proventi assimilati	14.681.802,29	Previsione di competenza	32.246.716,28	28.108.558,99	28.926.274,76	29.167.127,99
			Previsione di cassa	0,00	28.612.644,89		
10104	Tipologia 104: Compartecipazioni di tributi	0,00	Previsione di competenza	18.000,00	7.000,00	16.000,00	31.000,00
			Previsione di cassa	0,00	5.000,00		
10301	Tipologia 301: Fondi perequativi da Amministrazioni Centrali	73.846,41	Previsione di competenza	786.755,99	3.880.137,42	3.880.137,42	3.880.137,42
			Previsione di cassa	0,00	3.953.983,83		
10302	Tipologia 302: Fondi perequativi dalla Regione o Provincia autonoma	0,00	Previsione di competenza	0,00	0,00	0,00	0,00
			Previsione di cassa	0,00	0,00		
10000	Totale TITOLO I	14.755.648,70	Previsione di competenza	33.051.472,27	31.995.696,41	32.822.412,18	33.078.265,41
	ENTRATE CORRENTI DI NATURA TRIBUTARIA, CONTRIBUTIVA E PEREQUATIVA		Previsione di cassa	0,00	32.571.628,72		

BILANCIO DI PREVISIONE

ENTRATE

TITOLO TIPOLOGIA	DENOMINAZIONE	RESIDUI PRESUNTIVI AL TERMINE DELL'ESERCIZIO PRECEDENTE QUELLO CUI SI RIFERISCE IL BILANCIO	PREVISIONI DEFINITIVE DELL'ANNO PRECEDENTE QUELLO CUI SI RIFERISCE IL BILANCIO	PREVISIONI ANNO		
				2016	2017	2018
TITOLO 2 : TRASFERIMENTI CORRENTI						
20101	Tipologia 101: Trasferimenti correnti da Amministrazioni pubbliche	4.843.995,09	5.839.525,71	5.532.141,72	4.717.355,36	4.867.355,36
			0,00	7.222.126,70		
20102	Tipologia 102: Trasferimenti correnti da Famiglie	0,00	0,00	0,00	0,00	0,00
20103	Tipologia 103: Trasferimenti correnti da Imprese	0,00	0,00	0,00	0,00	0,00
20104	Tipologia 104: Trasferimenti correnti da Istituzioni Sociali Private	0,00	0,00	11.000,00	0,00	0,00
20105	Tipologia 105: Trasferimenti correnti dall'Unione Europea e dal Resto del Mondo	0,00	25.000,00	25.000,00	0,00	0,00
20000	Totale TITOLO 2 TRASFERIMENTI CORRENTI	4.843.995,09	5.864.525,71	5.568.141,72	4.717.355,36	4.867.355,36
			0,00	7.234.626,70		

BILANCIO DI PREVISIONE
ENTRATE

TITOLO TIPOLOGIA	DENOMINAZIONE	RESIDUI PRESUNTIVI AL TERMINI DELL'ESERCIZIO PRECEDENTE QUELLO CUI SI RIFERISCE IL BILANCIO		PREVISIONI DEFINITIVE DELL'ANNO PRECEDENTE QUELLO CUI SI RIFERISCE IL BILANCIO	PREVISIONI ANNO		
					2016	2017	2018
TITOLO 3 : ENTRATE EXTRATRIBUTARIE							
30100	Tipologia 100: Vendita di beni e servizi e proventi derivanti dalla gestione dei beni	482.929,20	Previsione di competenza	3.155.850,93	3.052.355,84	3.439.395,84	3.478.895,84
			Previsione di cassa	0,00	3.158.665,50		
30200	Tipologia 200: Proventi derivanti dall'attività di controllo e repressione delle irregolarità e degli illeciti	3.824.372,83	Previsione di competenza	1.632.000,00	1.887.000,00	2.187.000,00	2.592.000,00
			Previsione di cassa	0,00	1.864.312,00		
30300	Tipologia 300: Interessi attivi	9.518,58	Previsione di competenza	2.000,00	600,00	600,00	600,00
			Previsione di cassa	0,00	9.518,58		
30400	Tipologia 400: Altre entrate da redditi da capitale	0,00	Previsione di competenza	2.687.903,29	1.694.391,76	1.702.500,00	1.702.500,00
			Previsione di cassa	0,00	1.694.391,76		
30500	Tipologia 500: Rimborsi e altre entrate correnti	2.855.644,84	Previsione di competenza	2.050.984,78	1.458.059,80	1.234.367,23	1.209.430,94
			Previsione di cassa	0,00	1.865.562,84		
30000	Totale TITOLO 3 ENTRATE EXTRATRIBUTARIE	7.172.465,45	Previsione di competenza	9.528.739,00	8.092.407,40	8.563.863,07	8.983.426,78
			Previsione di cassa	0,00	8.592.450,68		

BILANCIO DI PREVISIONE
ENTRATE

TITOLO TIPOLOGIA	DENOMINAZIONE	RESIDUI PRESUNTI AL TERMINE DELL'ESERCIZIO PRECEDENTE QUELLO CUI SI RIFERISCE IL BILANCIO	PREVISIONI DEFINITIVE DELL'ANNO PRECEDENTE QUELO CUI SI RIFERISCE IL BILANCIO	PREVISIONI ANNO	
				2016	2017
TITOLO 4: ENTRATE IN CONTO CAPITALE					
40100	Tipologia 100: Tributi in conto capitale	0,00	0,00	0,00	0,00
	Provisione di competenza		0,00	0,00	
	Provisione di cassa		0,00	0,00	
40200	Tipologia 200: Contributi agli investimenti	5.682.946,46	13.314.595,32	4.568.549,91	1.065.000,00
	Provisione di competenza		0,00	4.566.796,43	585.000,00
	Provisione di cassa		13.314.595,32	0,00	0,00
40300	Tipologia 300: Altri trasferimenti in conto capitale	398.659,00	398.659,00	398.659,00	0,00
	Provisione di competenza		0,00	300.000,00	0,00
	Provisione di cassa		398.659,00	0,00	0,00
40400	Tipologia 400: Entrate da alienazione di beni materiali e immateriali	47.050,00	6.651.770,00	1.846.247,00	811.000,00
	Provisione di competenza		0,00	1.892.297,00	3.005.000,00
	Provisione di cassa		6.651.770,00	0,00	0,00
40500	Tipologia 500: Altre entrate in conto capitale	819.843,32	907.250,00	435.000,00	435.000,00
	Provisione di competenza		0,00	444.763,32	0,00
	Provisione di cassa		907.250,00	0,00	435.000,00
40000	Totale TITOLO 4 ENTRATE IN CONTO CAPITALE	6.948.498,78	21.272.274,32	7.248.455,91	2.311.000,00
	Provisione di competenza		0,00	7.203.856,75	4.025.000,00
	Provisione di cassa		21.272.274,32	0,00	0,00

BILANCIO DI PREVISIONE
ENTRATE

TITOLO TIPOLOGIA	DENOMINAZIONE	RESIDUI PRESUNTIVI AL TERMINE DELL'ESERCIZIO PRECEDENTE QUELLO CUI SI RIFERISCE IL BILANCIO	PREVISIONI DEFINITIVE DELL'ANNO PRECEDENTE QUELLO CUI SI RIFERISCE IL BILANCIO	PREVISIONI ANNO		
				2016	2017	2018
TITOLO 5 : ENTRATE DA RIDUZIONE DI ATTIVITA' FINANZIARIE						
50100	Tipologia 100: Alienazione di attività finanziarie	0,00	0,00	8.967.972,11	0,00	0,00
	Previsione di competenza		0,00	8.967.972,11		
	Previsione di cassa		0,00		0,00	0,00
50200	Tipologia 200: Riscossione di crediti di breve termine	0,00	0,00	0,00	0,00	0,00
	Previsione di competenza		0,00	0,00	0,00	0,00
	Previsione di cassa		0,00		0,00	
50300	Tipologia 300: Riscossione crediti di medio-lungo termine	0,00	0,00	0,00	0,00	0,00
	Previsione di competenza		0,00	0,00	0,00	0,00
	Previsione di cassa		0,00		0,00	
50400	Tipologia 400: Altre entrate per riduzione di attività finanziarie	0,00	0,00	0,00	0,00	0,00
	Previsione di competenza		0,00	0,00	0,00	0,00
	Previsione di cassa		0,00		0,00	
50000	Totale TITOLO 5	0,00	0,00	8.967.972,11	0,00	0,00
	ENTRATE DA RIDUZIONE DI ATTIVITA' FINANZIARIE		0,00	8.967.972,11	0,00	0,00
	Previsione di cassa		0,00	8.967.972,11		

BILANCIO DI PREVISIONE

ENTRATE

TITOLO TIPOLOGIA	DENOMINAZIONE	RESIDUI PRESUNTUALI AL TERMINE DELL'ESERCIZIO PRECEDENTE QUELLO CUI SI RIFERISCE IL BILANCIO	PREVISIONI DEFINITIVE DELL'ANNO PRECEDENTE QUELLO CUI SI RIFERISCE IL BILANCIO	PREVISIONI ANNO		PREVISIONI ANNO 2018
				2016	2017	
TITOLO 6: ACCENSIONE PRESTITI						
60100	Tipologia 100: Emissione di titoli obbligazionari	0,00	0,00	0,00	0,00	0,00
60200	Tipologia 200: Accensione Prestiti a breve termine	0,00	0,00	0,00	0,00	0,00
60300	Tipologia 300: Accensione Mutui e altri finanziamenti a medio lungo termine	3.335.336,59	3.989.089,08	2.091.596,39	200.000,00	5.674.732,37
60400	Tipologia 400: Altre forme di indebitamento	0,00	0,00	0,00	0,00	0,00
60000	Totale TITOLO 6 ACCENSIONE PRESTITI	3.335.336,59	3.989.089,08	2.091.596,39	200.000,00	5.674.732,37

BILANCIO DI PREVISIONE

ENTRATE

TITOLO TIPOLOGIA	DENOMINAZIONE	RESIDUI PRESUNTI AL TERMINE DELL'ESERCIZIO PRECEDENTE QUELLO CUI SI RIFERISCE IL BILANCIO	PREVISIONI DEFINITIVE DELL'ANNO PRECEDENTE QUELLO CUI SI RIFERISCE IL BILANCIO	PREVISIONI ANNO		
				2016	2017	2018
TITOLO 7: ANTICIPAZIONI DA ISTITUTO TESORIERE/CASSIERE						
70100	Tipologia 100: Anticipazioni da istituto tesoriere/cassiere	0,00	30.000.000,00	30.000.000,00	30.000.000,00	30.000.000,00
	Previsione di competenza					
	Previsione di cassa	0,00	0,00	30.000.000,00		
70000	Totale TITOLO 7	0,00	30.000.000,00	30.000.000,00	30.000.000,00	30.000.000,00
	ANTICIPAZIONI DA ISTITUTO TESORIERE/CASSIERE					
	Previsione di competenza					
	Previsione di cassa	0,00	0,00	30.000.000,00		

BILANCIO DI PREVISIONE

ENTRATE

TITOLO TIPOLOGIA	DENOMINAZIONE	RESIDUI PRESUNTIVI AL TERMINE DELL'ESERCIZIO PRECEDENTE QUELLO CUI SI RIFERISCE IL BILANCIO	PREVISIONI DEFINITIVE DELL'ANNO PRECEDENTE QUELLO CUI SI RIFERISCE IL BILANCIO	PREVISIONI ANNO		
				2016	2017	2018
TITOLO 9 : ENTRATE PER CONTO TERZI E PARTITE DI GIRO						
90100	Tipologia 100: Entrate per partite di giro	592.456,14	3.830.000,00	3.830.000,00	3.830.000,00	3.830.000,00
	Previsione di competenza		0,00	4.372.456,14		
	Previsione di cassa					
90200	Tipologia 200: Entrate per conto terzi	57.476,48	50.069.600,00	50.069.600,00	50.089.600,00	50.089.600,00
	Previsione di competenza		0,00	50.127.076,48		
	Previsione di cassa					
90000	Totale TITOLO 9	649.932,62	53.899.600,00	53.899.600,00	53.919.600,00	53.919.600,00
	ENTRATE PER CONTO TERZI E PARTITE DI GIRO		0,00	54.499.532,62		

**BILANCIO DI PREVISIONE
ENTRATE**

TITOLO TIPOLOGIA	DENOMINAZIONE	RESIDUI PRESUNTIVI AL TERMINE DELL'ESERCIZIO PRECEDENTE QUELLO CUI SI RIFERISCE IL BILANCIO	PREVISIONI DEFINITIVE DELL'ANNO PRECEDENTE QUELLO CUI SI RIFERISCE IL BILANCIO	PREVISIONI ANNO		
				2016	2017	2018
			157.605.700,38	147.863.869,94	132.534.230,61	140.548.379,92
		Previsione di competenza				
		37.705.877,23	0,00	153.779.605,61		
		Previsione di cassa				
	TOTALE TITOLI					
		Previsione di competenza	168.944.985,05	159.468.319,68	135.640.830,56	140.548.379,92
		Previsione di cassa	4.291.560,18	156.280.811,17		
	TOTALE GENERALE DELLE ENTRATE					

BILANCIO DI PREVISIONE SPESE

MISSIONE, PROGRAMMA, TITOLO	DENOMINAZIONE	RESIDUI PRESUNTI AL TERMINE DELL'ESERCIZIO PRECEDENTE QUELLO CUI SI RIFERISCE IL BILANCIO	PREVISIONI DELL'ANNO PRECEDENTE QUELLO CUI SI RIFERISCE IL BILANCIO	PREVISIONI DELL'ANNO 2016	PREVISIONI DELL'ANNO 2017	PREVISIONI DELL'ANNO 2018
DISAVANZO DI AMMINISTRAZIONE (*)						
Missione 01 Servizi istituzionali, generali e di gestione						
0101	Programma 01	Organi istituzionali		511.730,84	511.730,84	511.730,84
	Titolo Spesa 1	Spese correnti	29.162,13	550.991,18 (47.000,00)	517.661,98 (8.000,00)	517.661,98 (0,00)
				(0,00)	(0,00)	(0,00)
				0,00		
	Titolo Spesa 2	Spese in conto capitale	0,00	80.000,00 (0,00)	0,00 (0,00)	0,00 (0,00)
				(0,00)	(0,00)	(0,00)
				0,00		
	Titolo Spesa 3	Spese per incremento attività finanziarie	0,00	64.000,00 (0,00)	0,00 (0,00)	0,00 (0,00)
				(0,00)	(0,00)	(0,00)
				0,00		
	Totale Programma 01	Organi istituzionali	29.162,13	630.991,18 (47.000,00)	517.661,98 (8.000,00)	517.661,98 (0,00)
				(0,00)	(0,00)	(0,00)
				0,00		
				612.302,35		

BILANCIO DI PREVISIONE SPESE

MISSIONE, PROGRAMMA, TITOLO	DENOMINAZIONE	RESIDUI PRESUNTI AL TERMINE DELL'ESERCIZIO PRECEDENTE QUELLO CUI SI RIFERISCE IL BILANCIO	PREVISIONI DEFINITIVE DELL'ANNO PRECEDENTE QUELLO CUI SI RIFERISCE IL BILANCIO	PREVISIONI DELL'ANNO 2016	PREVISIONI DELL'ANNO 2017	PREVISIONI DELL'ANNO 2018
Missione 01 Servizi istituzionali, generali e di gestione						
Programma 02 Segreteria generale						
0102				1.617.000,76	1.372.580,00	1.372.580,00
	Titolo Spesa 1	234.052,00	previdone di competenza di cui già impegnato*	(307.391,00)	(15.801,00)	(0,00)
			di cui fondo pluriennale vincolato	(0,00)	(0,00)	(0,00)
			previdone di cassa	1.770.844,25		
	Titolo Spesa 2	0,00	previdone di competenza di cui già impegnato*	0,00	0,00	0,00
			di cui fondo pluriennale vincolato	(0,00)	(0,00)	(0,00)
			previdone di cassa	0,00	(0,00)	(0,00)
	Titolo Spesa 3	0,00	previdone di competenza di cui già impegnato*	0,00	0,00	0,00
			di cui fondo pluriennale vincolato	(0,00)	(0,00)	(0,00)
			previdone di cassa	0,00	(0,00)	(0,00)
	Totale Programma 02	234.052,00	previdone di competenza	1.617.000,76	1.372.580,00	1.372.580,00
			di cui già impegnato*	(307.391,00)	(15.801,00)	(0,00)
			di cui fondo pluriennale vincolato	(0,00)	(0,00)	(0,00)
			previdone di cassa	1.770.844,25		

BILANCIO DI PREVISIONE SPESE

MISSIONE, PROGRAMMA, TITOLO	DENOMINAZIONE	RESIDUI PRESUNTI AL TERMINE DELL'ESERCIZIO PRECEDENTE QUELLO CUI SI RIFERISCE IL BILANCIO	PREVISIONI DEFINITIVE DELL'ANNO PRECEDENTE QUELLO CUI SI RIFERISCE IL BILANCIO	PREVISIONI DELL'ANNO 2016	PREVISIONI DELL'ANNO 2017	PREVISIONI DELL'ANNO 2018
Missione 01	Servizi istituzionali, generali e di gestione					
0103	Gestione economica, finanziaria, programmazione, provveditorato					
		557.615,06	3.315.588,73	3.276.579,32	2.906.640,32	2.905.777,19
	Spese correnti			(303.335,40)	(65.838,43)	(0,00)
			(0,00)	(0,00)	(0,00)	(0,00)
			0,00	3.532.388,14		
			15.000,00	309.332,06	5.000,00	5.000,00
	Spese in conto capitale	5.000,00		(0,00)	(0,00)	(0,00)
			(0,00)	(122.599,95)	(0,00)	(0,00)
			0,00	275.985,64		
			0,00	0,00	0,00	0,00
	Spese per incremento attività finanziarie	0,00		(0,00)	(0,00)	(0,00)
			(0,00)	(0,00)	(0,00)	(0,00)
			0,00	0,00		
			3.330.588,73	3.585.911,38	2.911.640,32	2.910.777,19
				(303.335,40)	(65.838,43)	(0,00)
Totale Programma 03	Gestione economica, finanziaria, programmazione, provveditorato	562.615,06	3.330.588,73	3.585.911,38	2.911.640,32	2.910.777,19
			(0,00)	(122.599,95)	(0,00)	(0,00)
			0,00	3.808.373,78		

BILANCIO DI PREVISIONE SPESE

MISSIONE, PROGRAMMA, TITOLO	DENOMINAZIONE	RESIDUI PRESUNTI AL TERMINE DELL'ESERCIZIO PRECEDENTE QUELLO CUI SI RIFERISCE IL BILANCIO	PREVISIONI DEFINITIVE DELL'ANNO PRECEDENTE QUELLO CUI SI RIFERISCE IL BILANCIO	PREVISIONI DELL'ANNO 2016	PREVISIONI DELL'ANNO 2017	PREVISIONI DELL'ANNO 2018
Missione 01 Servizi istituzionali, generali e di gestione						
0104	Programma 04 Gestione delle entrate tributarie e servizi fiscali					
	Titolo Spesa 1 Spese correnti	896.518,52	1.132.712,95	1.108.776,81	1.091.100,00	1.091.100,00
			di cui già impegnato*	(0,00)	(0,00)	(0,00)
			di cui fondo pluriennale vincolato	(0,00)	(0,00)	(0,00)
	Titolo Spesa 2 Spese in conto capitale	0,00	0,00	1.674.621,63	0,00	0,00
			di cui già impegnato*	0,00	(0,00)	(0,00)
			di cui fondo pluriennale vincolato	(0,00)	(0,00)	(0,00)
			previsione di cassa	0,00	0,00	0,00
			previsione di competenza	0,00	0,00	0,00
			di cui già impegnato*	(0,00)	(0,00)	(0,00)
			di cui fondo pluriennale vincolato	(0,00)	(0,00)	(0,00)
	Titolo Spesa 3 Spese per incremento attività finanziarie	0,00	0,00	0,00	0,00	0,00
			previsione di competenza	0,00	0,00	0,00
			di cui già impegnato*	(0,00)	(0,00)	(0,00)
			di cui fondo pluriennale vincolato	(0,00)	(0,00)	(0,00)
			previsione di cassa	0,00	0,00	0,00
	Totale Programma 04	896.518,52	1.132.712,95	1.108.776,81	1.091.100,00	1.091.100,00
			di cui già impegnato*	(0,00)	(0,00)	(0,00)
			di cui fondo pluriennale vincolato	(0,00)	(0,00)	(0,00)
			previsione di cassa	0,00	1.674.621,63	0,00

BILANCIO DI PREVISIONE SPESE

MISSIONE, PROGRAMMA, TITOLO	DENOMINAZIONE	RESIDUI PRESUNTI AL TERMINE DELL'ESERCIZIO PRECEDENTE QUELLO CUI SI RIFERISCE IL BILANCIO	PREVISIONI DEFINITIVE DELL'ANNO PRECEDENTE QUELLO CUI SI RIFERISCE IL BILANCIO	PREVISIONI DELL'ANNO 2016	PREVISIONI DELL'ANNO 2017	PREVISIONI DELL'ANNO 2018
<i>Missione 01</i>	<i>Servizi istituzionali, generali e di gestione</i>					
0105	Programma 05	Gestione dei beni demaniali e patrimoniali				
	TITOLO Spesa 1	Spese correnti	430.606,02	745.010,58 (124.177,03)	805.550,00 (31.996,54)	806.550,00 (0,00)
	TITOLO Spesa 2	Spese in conto capitale	1.551.415,81	0,00 1.095.695,81 6.208.415,91	(0,00) 1.347.484,02 (3.623.135,76)	(0,00) 6.141.209,44 (5.674.732,37)
	TITOLO Spesa 3	Spese per incremento attività finanziarie	0,00	0,00 (0,00)	0,00 (0,00)	0,00 (0,00)
	Totale Programma 05	Gestione dei beni demaniali e patrimoniali	1.982.021,83	7.106.482,93 5.804.967,58 (3.747.312,79)	2.153.034,02 (32.146,54) (0,00)	6.947.759,44 (5.674.732,37) (0,00)
				0,00	6.876.715,10	(0,00)

BILANCIO DI PREVISIONE SPESE

MISSIONE, PROGRAMMA, TITOLO	DENOMINAZIONE	RESIDUI PRESUNTI AL TERMINE DELL'ESERCIZIO PRECEDENTE QUELLO CUI SI RIFERISCE IL BILANCIO	PREVISIONI DELL'ANNO PRECEDENTE QUELLO CUI SI RIFERISCE IL BILANCIO	PREVISIONI DELL'ANNO 2016	PREVISIONI DELL'ANNO 2017	PREVISIONI DELL'ANNO 2018
<i>Missione 01 Servizi istituzionali, generali e di gestione</i>						
0107	Programma 07 Elezioni e consultazioni popolari - Anagrafe e stato civile			1.086.631,43	798.900,00	943.800,00
Titolo Spesa 1	Spese correnti	56.886,64		(0,00)	(0,00)	(0,00)
				(0,00)	(0,00)	(0,00)
Titolo Spesa 2	Spese in conto capitale	0,00		0,00	0,00	0,00
				(0,00)	(0,00)	(0,00)
Titolo Spesa 3	Spese per incremento attività finanziarie	0,00		0,00	0,00	0,00
				(0,00)	(0,00)	(0,00)
Totale Programma 07	Elezioni e consultazioni popolari - Anagrafe e stato civile	56.886,64		1.086.631,43	798.900,00	943.800,00
				(0,00)	(0,00)	(0,00)
				0,00	0,00	0,00

BILANCIO DI PREVISIONE SPESE

MISSIONE, PROGRAMMA, TITOLO	DENOMINAZIONE	RESIDUI PRESUNTI AL TERMINE DELL'ESERCIZIO PRECEDENTE QUELLO CUI SI RIFERISCE IL BILANCIO	PREVISIONI DEFINITIVE DELL'ANNO PRECEDENTE QUELLO CUI SI RIFERISCE IL BILANCIO	PREVISIONI DELL'ANNO 2016	PREVISIONI DELL'ANNO 2017	PREVISIONI DELL'ANNO 2018
<i>Missione 01 Servizi istituzionali, generali e di gestione</i>						
0108 Programma 08 Statistica e sistemi informativi						
TITOLO Spesa 1	Spese correnti	24.684,08	201.500,00	208.000,00	208.000,00	208.000,00
			di cui già impegnato*	(4.392,00)	(4.392,00)	(0,00)
			di cui fondo pluriennale vincolato	(0,00)	(0,00)	(0,00)
			previsione di cassa	187.249,06		
TITOLO Spesa 2	Spese in conto capitale	27.911,16	0,00	0,00	0,00	0,00
			di cui già impegnato*	(0,00)	(0,00)	(0,00)
			di cui fondo pluriennale vincolato	(0,00)	(0,00)	(0,00)
			previsione di cassa	27.911,16		
TITOLO Spesa 3	Spese per incremento attività finanziarie	0,00	0,00	0,00	0,00	0,00
			di cui già impegnato*	(0,00)	(0,00)	(0,00)
			di cui fondo pluriennale vincolato	(0,00)	(0,00)	(0,00)
			previsione di cassa	0,00		
Totale Programma 08	Statistica e sistemi informativi	52.595,24	201.500,00	208.000,00	208.000,00	208.000,00
			di cui già impegnato*	(4.392,00)	(4.392,00)	(0,00)
			di cui fondo pluriennale vincolato	(0,00)	(0,00)	(0,00)
			previsione di cassa	215.160,22		

BILANCIO DI PREVISIONE SPESE

MISSIONE, PROGRAMMA, TITOLO	DENOMINAZIONE	RESIDUI PRESUNTI AL TERMINE DELL'ESERCIZIO PRECEDENTE QUELLO CUI SI RIFERISCE IL BILANCIO	PREVISIONI DEFINITIVE DELL'ANNO PRECEDENTE QUELLO CUI SI RIFERISCE IL BILANCIO	PREVISIONI DELL'ANNO 2016	PREVISIONI DELL'ANNO 2017	PREVISIONI DELL'ANNO 2018
Missione 01 Servizi Istituzionali, generali e di gestione						
0109	Programma 09 Assistenza tecnico-amministrativa agli enti locali					
	Titolo Spesa 1 Spese correnti	0,00	0,00	0,00	0,00	0,00
				(0,00)	(0,00)	(0,00)
			(0,00)	(0,00)	(0,00)	(0,00)
			0,00	0,00		
	Titolo Spesa 2 Spese in conto capitale	0,00	0,00	0,00	0,00	0,00
				(0,00)	(0,00)	(0,00)
			(0,00)	(0,00)	(0,00)	(0,00)
			0,00	0,00		
			(0,00)	0,00		
			0,00	0,00	0,00	0,00
				(0,00)	(0,00)	(0,00)
			(0,00)	(0,00)	(0,00)	(0,00)
	Titolo Spesa 3 Spese per incremento attività finanziarie	0,00	0,00	0,00	0,00	0,00
				(0,00)	(0,00)	(0,00)
			(0,00)	(0,00)	(0,00)	(0,00)
			0,00	0,00		
			(0,00)	0,00		
			0,00	0,00	0,00	0,00
				(0,00)	(0,00)	(0,00)
			(0,00)	(0,00)	(0,00)	(0,00)
	Totale Programma 09 Assistenza tecnico-amministrativa agli enti locali	0,00	0,00	0,00	0,00	0,00
				(0,00)	(0,00)	(0,00)
			(0,00)	(0,00)	(0,00)	(0,00)
			0,00	0,00		

BILANCIO DI PREVISIONE SPESE

MISSIONE, PROGRAMMA, TITOLO	DENOMINAZIONE	RESIDUI PRESUNTI AL TERMINE DELL'ESERCIZIO PRECEDENTE QUELLO CUI SI RIFERISCE IL BILANCIO	PREVISIONI DELL'ANNO PRECEDENTE QUELLO CUI SI RIFERISCE IL BILANCIO	PREVISIONI DELL'ANNO 2016	PREVISIONI DELL'ANNO 2017	PREVISIONI DELL'ANNO 2018
Missione 01 Servizi istituzionali, generali e di gestione						
Programma 10 Risorse umane						
TITOLO Spesa 1	Spese correnti	50.349,28	609.258,90	570.897,70	529.850,00	539.950,00
				(20.676,62)	(1.176,62)	(0,00)
			(0,00)	(0,00)	(0,00)	(0,00)
			0,00	607.772,31		
TITOLO Spesa 2	Spese in conto capitale	0,00	0,00	0,00	0,00	0,00
			(0,00)	(0,00)	(0,00)	(0,00)
			(0,00)	(0,00)	(0,00)	(0,00)
			0,00	0,00	0,00	0,00
TITOLO Spesa 3	Spese per incremento attività finanziarie	0,00	0,00	0,00	0,00	0,00
			(0,00)	(0,00)	(0,00)	(0,00)
			(0,00)	(0,00)	(0,00)	(0,00)
			0,00	0,00	0,00	0,00
Totale Programma 10	Risorse umane	50.349,28	609.258,90	570.897,70	529.850,00	539.950,00
				(20.676,62)	(1.176,62)	(0,00)
			(0,00)	(0,00)	(0,00)	(0,00)
			0,00	607.772,31		

BILANCIO DI PREVISIONE SPESE

MISSIONE, PROGRAMMA, TITOLO	DENOMINAZIONE	RESIDUI PRESUNTI AL TERMINE DELL'ESERCIZIO PRECEDENTE QUELLO CUI SI RIFERISCE IL BILANCIO	PREVISIONI DELL'ANNO PRECEDENTE QUELLO CUI SI RIFERISCE IL BILANCIO	PREVISIONI DELL'ANNO 2016	PREVISIONI DELL'ANNO 2017	PREVISIONI DELL'ANNO 2018
Missione 01 Servizi Istituzionali, generali e di gestione						
0111 Programma 11	Altri servizi generali					
TITOLO Spesa 1	Spese correnti	4.500,00	82.112,07	82.960,24	77.150,00	77.150,00
			di cui già impegnato*	(0,00)	(0,00)	(0,00)
			di cui fondo pluriennale vincolato	(0,00)	(0,00)	(0,00)
			previsione di cassa	87.280,24		
TITOLO Spesa 2	Spese in conto capitale	0,00	0,00	0,00	0,00	0,00
			di cui già impegnato*	(0,00)	(0,00)	(0,00)
			di cui fondo pluriennale vincolato	(0,00)	(0,00)	(0,00)
			previsione di cassa	0,00		
TITOLO Spesa 3	Spese per incremento attività finanziarie	0,00	0,00	0,00	0,00	0,00
			di cui già impegnato*	(0,00)	(0,00)	(0,00)
			di cui fondo pluriennale vincolato	(0,00)	(0,00)	(0,00)
			previsione di cassa	0,00		
Totale Programma 11	Altri servizi generali	4.500,00	82.112,07	82.960,24	77.150,00	77.150,00
			di cui già impegnato*	(0,00)	(0,00)	(0,00)
			di cui fondo pluriennale vincolato	(0,00)	(0,00)	(0,00)
			previsione di cassa	87.280,24		

BILANCIO DI PREVISIONE SPESE

MISSIONE, PROGRAMMA, TITOLO	DENOMINAZIONE	RESIDUI PRESUNTI AL TERMINE DELL'ESERCIZIO PRECEDENTE QUELLO CUI SI RIFERISCE IL BILANCIO	PREVISIONI DEFINITIVE DELL'ANNO PRECEDENTE QUELLO CUI SI RIFERISCE IL BILANCIO	PREVISIONI DELL'ANNO 2016	PREVISIONI DELL'ANNO 2017	PREVISIONI DELL'ANNO 2018
Missione 01 Servizi istituzionali, generali e di gestione						
0112	Programma 12	Politica regionale unitaria per i servizi istituzionali, generali e di gestione (solo per le Regioni)		0,00	0,00	0,00
	Titolo Spesa 1	Spese correnti	0,00			
				previdone di competenza	0,00	0,00
				di cui già impegnato*		
				di cui fondo pluriennale vincolato	(0,00)	(0,00)
				previdone di cassa	0,00	0,00
				previdone di competenza	0,00	0,00
				di cui già impegnato*		
				di cui fondo pluriennale vincolato	(0,00)	(0,00)
	Titolo Spesa 2	Spese in conto capitale	0,00			
				previdone di cassa	0,00	0,00
				previdone di competenza	0,00	0,00
				di cui già impegnato*		
				di cui fondo pluriennale vincolato	(0,00)	(0,00)
	Titolo Spesa 3	Spese per incremento attività finanziarie	0,00			
				previdone di competenza	0,00	0,00
				di cui già impegnato*		
				di cui fondo pluriennale vincolato	(0,00)	(0,00)
				previdone di cassa	0,00	0,00
				previdone di competenza	0,00	0,00
				di cui già impegnato*		
				di cui fondo pluriennale vincolato	(0,00)	(0,00)
	Totale Programma 12	Politica regionale unitaria per i servizi istituzionali, generali e di gestione (solo per le Regioni)	0,00	0,00	0,00	0,00
				previdone di cassa	0,00	0,00
				previdone di competenza	0,00	0,00
				di cui già impegnato*		
				di cui fondo pluriennale vincolato	(0,00)	(0,00)
	TOTALE Missione 01	Servizi istituzionali, generali e di gestione	4.146.340,86	16.666.421,99	10.764.316,32	15.713.178,61
				previdone di competenza	15.895.286,89	15.713.178,61
				di cui già impegnato*	(4.439.373,40)	(5.674.732,37)
				di cui fondo pluriennale vincolato	(127.354,59)	(0,00)
				previdone di cassa	(122.599,95)	(0,00)
				previdone di cassa	17.985.202,10	

BILANCIO DI PREVISIONE SPESE

MISSIONE, PROGRAMMA, TITOLO	DENOMINAZIONE	RESIDUI PRESUNTI AL TERMINE DELL'ESERCIZIO PRECEDENTE QUELLO CUI SI RIFERISCE IL BILANCIO	PREVISIONI DELL'ANNO PRECEDENTE QUELLO CUI SI RIFERISCE IL BILANCIO	PREVISIONI DELL'ANNO 2016	PREVISIONI DELL'ANNO 2017	PREVISIONI DELL'ANNO 2018
Missione 02	Giustizia					
Programma 01	Uffici giudiziari					
TITOLO Spesa 1	Spese correnti	32.466,72	350.447,55	0,00	0,00	0,00
			di cui già impegnato*	(0,00)	(0,00)	(0,00)
			di cui fondo pluriennale vincolato	(0,00)	(0,00)	(0,00)
			previsione di cassa	32.466,72		
TITOLO Spesa 2	Spese in conto capitale	91.151,57	194.296,92	0,00	0,00	0,00
			di cui già impegnato*	(0,00)	(0,00)	(0,00)
			di cui fondo pluriennale vincolato	(0,00)	(0,00)	(0,00)
			previsione di cassa	91.151,57		
TITOLO Spesa 3	Spese per incremento attività finanziarie	0,00	0,00	0,00	0,00	0,00
			di cui già impegnato*	(0,00)	(0,00)	(0,00)
			di cui fondo pluriennale vincolato	(0,00)	(0,00)	(0,00)
			previsione di cassa	0,00		
TOTALE Programma 01	Uffici giudiziari	123.618,29	544.744,47	0,00	0,00	0,00
			di cui già impegnato*	(0,00)	(0,00)	(0,00)
			di cui fondo pluriennale vincolato	(0,00)	(0,00)	(0,00)
			previsione di cassa	123.618,29		

BILANCIO DI PREVISIONE SPESE						
MISSIONE, PROGRAMMA, TITOLO	DENOMINAZIONE	RESIDUI PRESUNTI AL TERMINE DELL'ESERCIZIO PRECEDENTE QUELLO CUI SI RIFERISCE IL BILANCIO	PREVISIONI DEFINITIVE DELL'ANNO PRECEDENTE QUELLO CUI SI RIFERISCE IL BILANCIO	PREVISIONI DELL'ANNO 2016	PREVISIONI DELL'ANNO 2017	PREVISIONI DELL'ANNO 2018
<i>Missione 02 Giustizia</i>						
0202						
Programma 02 Casa circondariale e altri servizi						
Titolo Spesa 1		0,00				
Spese correnti						
			previsione di competenza	0,00	0,00	0,00
			di cui già impegnato*		(0,00)	(0,00)
			di cui fondo pluriennale vincolato		(0,00)	(0,00)
			previsione di cassa	0,00	0,00	0,00
			previsione di competenza	0,00	0,00	0,00
			di cui già impegnato*		(0,00)	(0,00)
			di cui fondo pluriennale vincolato		(0,00)	(0,00)
			previsione di cassa	0,00	0,00	0,00
			previsione di competenza	0,00	0,00	0,00
			di cui già impegnato*		(0,00)	(0,00)
			di cui fondo pluriennale vincolato		(0,00)	(0,00)
			previsione di cassa	0,00	0,00	0,00
			previsione di competenza	0,00	0,00	0,00
			di cui già impegnato*		(0,00)	(0,00)
			di cui fondo pluriennale vincolato		(0,00)	(0,00)
			previsione di cassa	0,00	0,00	0,00
Totale Programma 02		0,00		0,00	0,00	0,00
Casa circondariale e altri servizi						
			previsione di competenza	0,00	0,00	0,00
			di cui già impegnato*		(0,00)	(0,00)
			di cui fondo pluriennale vincolato		(0,00)	(0,00)
			previsione di cassa	0,00	0,00	0,00