

Citta' di Vercelli

ADOZIONE DEL MUDE PIEMONTE

*COLLEGIO DEI PERITI INDUSTRIALI
E DEI PERITI INDUSTRIALI LAUREATI*

*COLLEGIO DEI
GEOMETRI DELLA PROVINCIA DI
VERCELLI*

RIFERIMENTI DI CONTESTO

sviluppo urbano e attività edilizia
fattori di crescita economica

interesse dei **cittadini**, investono nell'abitazione buona parte delle proprie risorse economiche

interesse delle **imprese**, le componenti localizzative e logistiche sono tra le variabili fondamentali della produttività

RIFERIMENTI DI CONTESTO

**le istanze ed i procedimenti amministrativi per l'edilizia
volti a ottenere il titolo abilitativo**

grosso impegno

per i **cittadini e le imprese**
per la **pubblica amministrazione**

- produrre numerose copie cartacee
- recarsi personalmente agli sportelli fisici
- prevedere tempi di attesa per il completamento dell'istruttoria
- organizzare e provvedere alla gestione dei flussi documentale
- predisporre la conservazione e l'accesso agli atti
- ...

RIFERIMENTI DI CONTESTO

semplificazione amministrativa

**rendere più trasparente e veloce il funzionamento della
Pubblica Amministrazione**

comprende **anche la possibilità di introdurre**

**nuove modalità operative, più semplici ed efficienti di quelle
tradizionali**

ma **non solo ...**

RIFERIMENTI DI CONTESTO

... ad esempio anche la

**trasmissione di documenti da e verso le
amministrazioni pubbliche per via telematica**

... ad esempio anche la

**gestione, archiviazione e conservazione dei
documenti digitali stessi**

modalità previste dal

**D. Lgs n. 82/2005 "Codice dell'amministrazione digitale" (CAD)
ed i successivi decreti attuativi**

RIFERIMENTI DI CONTESTO

la **semplificazione amministrativa** in materia edilizia puo' essere supportata dalle tecnologie dell'informazione e comunicazione

ma questo
non basta

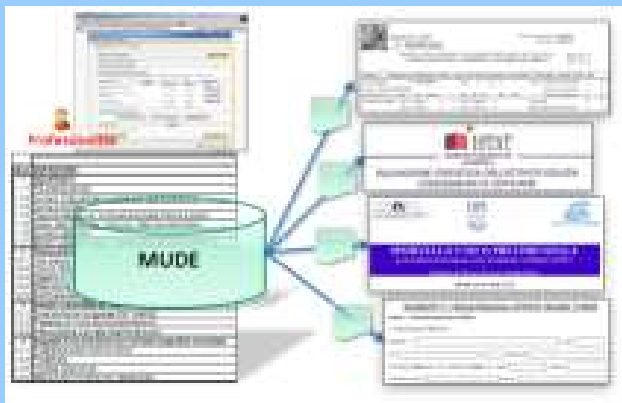

- **integrazione dei vari attori** istituzionali coinvolti nel procedimento
- **uniformazione dei dati** e delle informazioni
- **standardizzazione delle prassi** operative e interpretative (le procedure di inoltro e di gestione delle pratiche edilizie non sono identiche tra i diversi soggetti della PA)

RIFERIMENTI DI CONTESTO

ad esempio il **coordinamento Enti coinvolti**

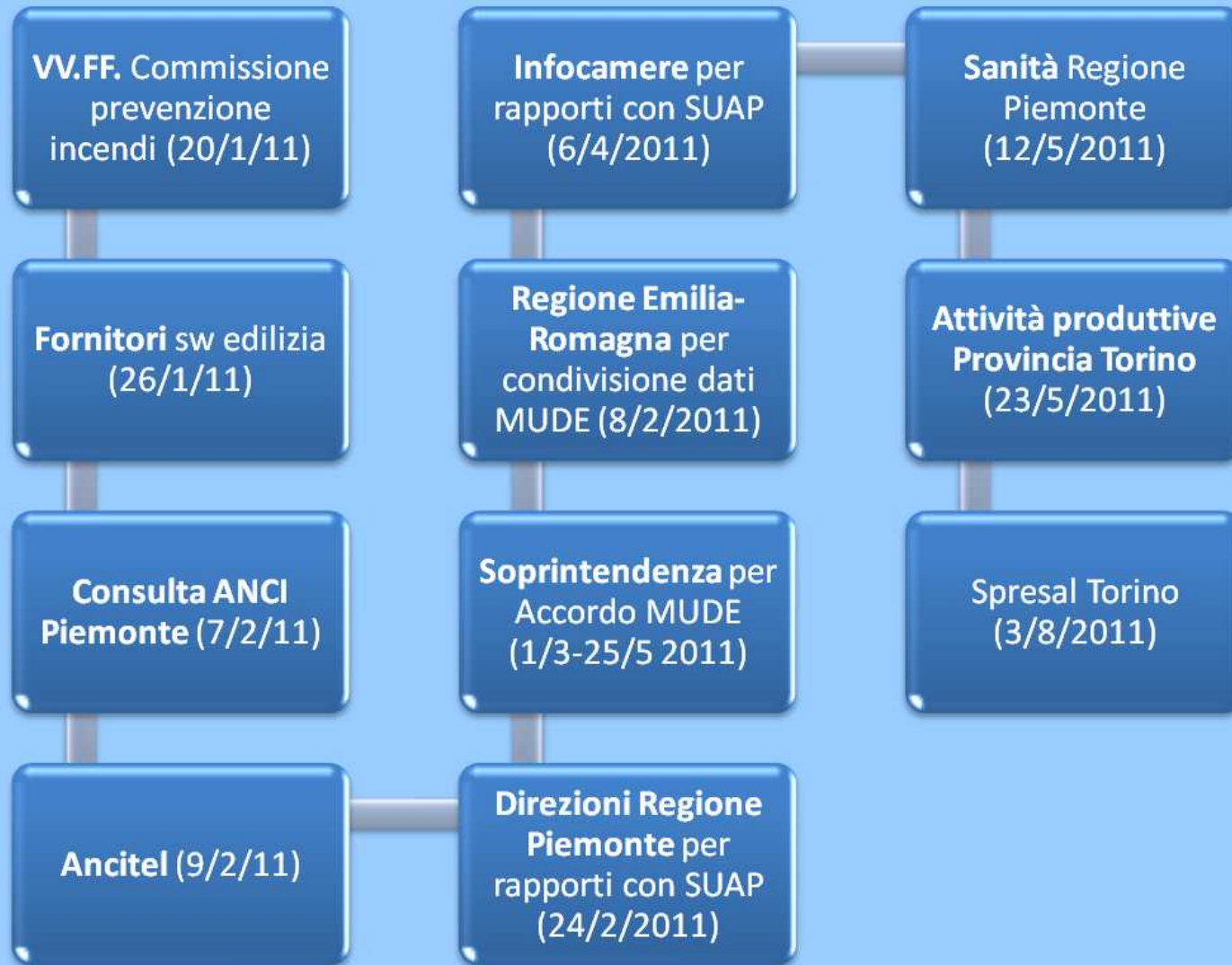

BREVE STORIA

per affrontare questi aspetti si è sviluppato il concetto di

Modello Unico Digitale per l'Edilizia

introdotto a livello nazionale con la

legge n. 80/2006

"Conversione in legge, con modificazioni, del decreto-legge 10 gennaio 2006, n. 4, recante misure urgenti in materia di organizzazione e funzionamento della pubblica amministrazione"

BREVE STORIA

in Piemonte si è distinta l'esperienza del

Comune di Torino

con il supporto del **CSI-Piemonte**

in collaborazione con il **Dipartimento degli Affari Regionali e per le autonomie locali della Presidenza del Consiglio dei Ministri**

ha di fatto realizzato il progetto che costituisce un'anticipazione del MUDE nazionale

BREVE STORIA

Regione Piemonte

Deliberazione di Giunta Regionale n. 4-296 del 12 luglio 2010, ha adottato il progetto avviato dal Comune di Torino

- **coinvolto e coordinato le diverse amministrazioni comunali**
- **istituito un gruppo di lavoro per la semplificazione in materia edilizia**
- **ne fanno parte anche le Organizzazioni professionali**

BREVE STORIA

il progetto si è infine concretizzato in un vero e proprio **Sistema** denominato

"MUDE Piemonte"

BREVE STORIA

Comuni aderenti

126 comuni piemontesi

pop ISTAT 2011: **1.929.063** ab. (**1.056.696** senza Torino)

3 Comuni capoluogo provincia
(**Torino**, **Cuneo** e **Vercelli**)

Comuni attivati

27 comuni piemontesi

pop totale (ISTAT 2011): **1.145.485** ab. (**273.118** senza Torino)

2 Comuni capoluogo provincia (**Torino** e **Vercelli**)

3 Comuni in Provincia di Vercelli (**Alice Castello**, **Crescentino** e **Vercelli**)

pop ISTAT 2011: **57.013** ab.

16 comuni in un raggio di 50 Km da Vercelli:

pop totale (ISTAT 2011): **91.915** ab.

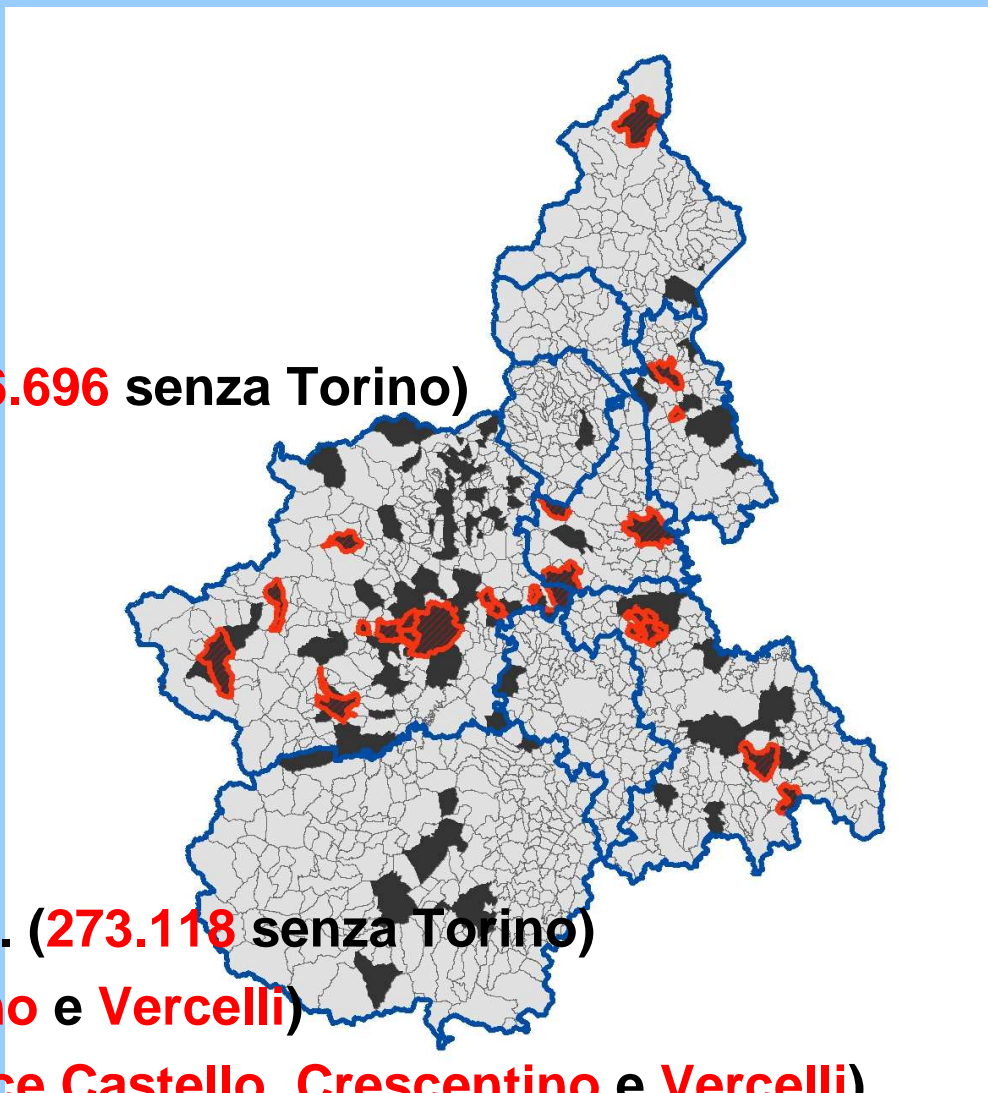

RIFERIMENTI NORMATIVI SU TRASMISSIONE INFORMAZIONI DIGITALI DA E VERSO PA

D. Lgs n. 82/2005 "Codice dell'amministrazione digitale" (CAD) ed i successivi decreti attuativi

- lo **Stato, le regioni e le autonomie locali** assicurano la disponibilità, la gestione, l'accesso, la trasmissione, la conservazione e la fruibilità dell'informazione in modalità digitale e **si organizzano ed agiscono** a tale fine utilizzando con le modalità più appropriate le tecnologie dell'informazione e della comunicazione (art. 2, comma 1);
- i **cittadini** e le imprese hanno **diritto a richiedere ed ottenere l'uso delle tecnologie telematiche** nelle comunicazioni con le pubbliche amministrazioni [...] e con i gestori di pubblici servizi ai sensi di quanto previsto dal presente codice (art. 3, comma 1);
- le **pubbliche amministrazioni, nell'organizzare autonomamente la propria attività**, utilizzano le tecnologie dell'informazione e della comunicazione per la realizzazione degli obiettivi di efficienza, efficacia, economicità, imparzialità, trasparenza, semplificazione e partecipazione nel rispetto dei principi di uguaglianza e di non discriminazione, nonché per la garanzia dei diritti dei cittadini e delle imprese (art. 12, comma 1);
- le **regioni** e gli **enti locali digitalizzano la loro azione amministrativa** e implementano l'utilizzo delle tecnologie dell'informazione e della comunicazione per **garantire servizi migliori** ai cittadini e alle imprese (art. 14, comma 2ter);
- le pubbliche amministrazioni provvedono in particolare a **razionalizzare e semplificare i procedimenti amministrativi**, le attività gestionali, i documenti, la modulistica, le modalità di accesso e di presentazione delle istanze da parte dei cittadini e delle imprese, assicurando che l'utilizzo delle tecnologie dell'informazione e della comunicazione avvenga in conformità alle prescrizioni tecnologiche definite nelle regole tecniche di cui all' articolo 71 del CAD (art. 15, comma 2).

RIFERIMENTI NORMATIVI SU TRASMISSIONE INFORMAZIONI DIGITALI DA E VERSO PA

l'art. 62 della legge regionale n. 3/2013 "Modifiche alla legge regionale 5 dicembre 1977, n. 56 (Tutela ed uso del suolo) e ad altre disposizioni regionali in materia di urbanistica ed edilizia", il quale dispone che

- **la richiesta o la presentazione dei titoli abilitativi edilizi e la trasmissione delle comunicazioni in materia di edilizia avvengano in via telematica, in adempimento del D. Lgs n. 82/2005,**
- **le modalità attuative per tale disposizione saranno precisate con uno specifico regolamento, da emanarsi ad opera della Giunta Regionale.**

COS'E' IL MUDE

il Sistema MUDE Piemonte si concretizza in una **infrastruttura telematica** per

- l'**inoltro** dell'istanza, da parte dei professionisti
- la sua **ricezione** da parte della Pubblica Amministrazione

COS'E' IL MUDE

il Sistema MUDE Piemonte è **sistema informativo** per

- la **compilazione assistita** dell'istanza edilizia, da parte dei professionisti,
- per **acquisizione all'interno dei propri sistemi**, da parte della PA

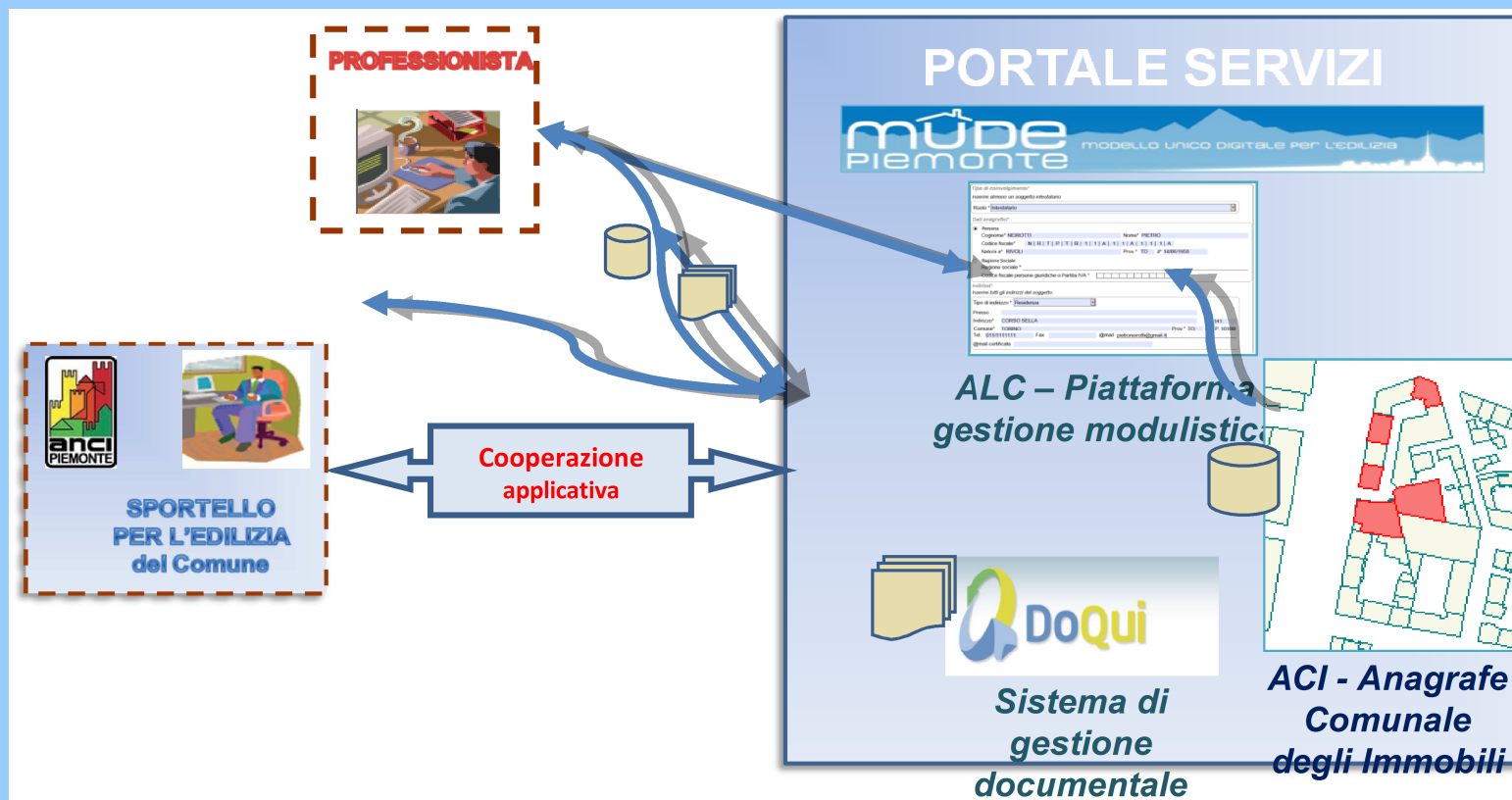

COS'E' IL MUDE

il Sistema MUDE Piemonte è un **portale** dove si trovano informazioni, strumenti, supporto, manuali, materiale didattico,

...

www.mude.piemonte.it

- Quali obiettivi?**: A section with a house icon and text describing administrative simplification, document dematerialization, knowledge diffusion, fiscal federalism implementation, and unification of the building and cadastral process.
- GEORIFERIMENTO: RIPRISTINO TOTALE FUNZIONALITA'**: A news item stating that Georiferimento services are restored and thanking collaborators. The last update is dated Wednesday, April 24, 2013.
- AGGIORNAMENTO PER I COMUNI**: A news item about a note published in the Documents and Guides section for municipalities, clarifying reports between unique sportels (SUAP and SUE). The last update is dated Monday, March 25, 2013.
- COMPILA IL MODELLO ON-LINE**: A button for online form completion.
- SCARICA E COMPILA IL MODELLO**: A button for downloading and completing the form offline.
- MUDE emergenza terremoto**: A section related to earthquake emergency services.
- Regione Emilia-Romagna**: A logo for the Region of Emilia-Romagna, specifically for the "Commissario Delegato per la Ricostruzione".
- Per i Professionisti**: A list of services for professionals, including advantages, a list of adherent municipalities, a list of digital signature certifiers, and a guide to offline form compilation.

The browser's taskbar at the bottom shows the Windows Start button and several open applications, including "C:\Andrea\ComuneV...", "IntroMUDE2.ppt - Op...", "Caratteri della semplif...", and "MUDE Piemonte - MU...". The system tray on the right shows the time as 14:28 and the date as 14/05/2013.

MUDE SUPPORTO PER I PROFESSIONISTI

il Sistema Mude Piemonte e' un **servizio a supporto dei professionisti**, ai quali viene data la possibilità di

- gestire un proprio **ambiente di lavoro** ad accesso riservato
- disporre al suo interno di **informazioni certificate** dalla Pubblica Amministrazione su indirizzi e informazioni catastali dei beni oggetto dell'intervento edilizio
- poter **gestire come documenti informatici le istanze edilizie** e gli elaborati progettuali ad esse collegati quali relazioni, disegni, dichiarazioni, asseverazioni
- poter apporre la propria **firma digitale** a tali documenti
- **comunicare con la Pubblica Amministrazione**, per l'inoltro dell'istanza e per le successive necessità, attraverso un sistema di notifica dedicato
- ...

MUDE SUPPORTO PER LA PA

il Sistema Mude Piemonte consente alla Pubblica Amministrazione di **ricevere e inserire** all'interno dei propri sistemi gestionali le **istanze edilizie come documenti informatici**, apportando all'iter istruttorio i seguenti vantaggi

- **risparmio di carta** nella conduzione del procedimento
- **risparmio di tempo per la digitalizzazione** e l'inserimento all'interno dei sistemi gestionali dell'Ente delle informazioni inerenti l'istanza (anagrafiche, tipologiche, dimensionali, ecc.)
- **risparmio di spazio**, poiché le pratiche edilizie così composte vengono archiviate in un apposito repository per la gestione documentale e non vengono collocate in un archivio fisico cartaceo
- **maggior rapidità nella comunicazione** tra professionisti e Pubblica Amministrazione, grazie al sistema di notifiche fornito dalla piattaforma
- ...

LE PROCEDURE SUPPORTATE

il Sistema MUDE Piemonte al momento supporta l'inoltro telematico per le sole istanze di

- **Comunicazione Inizio Lavori per attività di edilizia libera (CIL)**
- **Segnalazione Certificata Inizio Attività (SCIA)**

ADOZIONE DEL MUDE A VERCELLI

Città di Vercelli

Deliberazione di Giunta Comunale n. 254 del 3 agosto 2011

ha aderito all'accordo di collaborazione tra Regione e Amministrazioni Comunali finalizzato all'adozione del Sistema MUDE Piemonte

ADOZIONE DEL MUDE A VERCELLI

dando seguito alla Deliberazione la Città di Vercelli ha avviato l'utilizzo del Sistema MUDE Piemonte con

modalità progressive

- diverse possibilità di presentazione dell'istanza edilizia (prima con modulistica cartacea e poi progressivamente anche digitale con inoltro telematico)
- tipologia di istanza in relazione a complessità crescenti degli interventi

ADOZIONE DEL MUDE A VERCELLI

per accompagnare i professionisti nel passaggio all'utilizzo del MUDE Piemonte la Città di Vercelli

giugno del 2012

confronto con gli Ordini professionali

adozione condivisa del sistema nei tempi e nei modi

ADOZIONE DEL MUDE A VERCELLI

tra le iniziative di accompagnamento dei professionisti all'utilizzo del MUDE Piemonte, la Città di Vercelli, in collaborazione Regione Piemonte, CSI Piemonte e Organizzazioni professionali, ha organizzato **due presentazioni pubbliche**

 CITTÀ DI VERCELLI 

Piemontefacile
i servizi a portata di click

PIEMONTEFACILE PER I PROFESSIONISTI
**MUDE, il servizio che semplifica
le pratiche edilizie**

Giovedì 4 ottobre 2012 - ore 14
Sala Cripta Chiesa di Sant'Andrea
Università del Piemonte Orientale
Amedeo Avogadro
Corso De Gasperi - Vercelli

ADOZIONE DEL MUDE A VERCELLI

Novembre 2012

Comune di Vercelli ha pubblicato sul sito istituzionale la **modulistica aggiornata** da utilizzarsi per la presentazione di istanze edilizie con modalità tradizionali

modelli OFF-LINE relativi a

- Comunicazione Inizio Lavori per attività di edilizia libera (CIL)
- Segnalazione Certificata Inizio Attività (SCIA)
- Denuncia Inizio Attività sostitutiva del Permesso di Costruire (DIA)

far conoscere e abituare il mondo dei professionisti al nuovo schema di istanza

ADOZIONE DEL MUDE A VERCELLI

Novembre 2012

Comune di Vercelli ha consentito

**in via sperimentale e senza obbligo per i
professionisti**

**l'inoltro telematico attraverso il Sistema MUDE Piemonte
delle istanze di CIL e di SCIA**

ADOZIONE DEL MUDE A VERCELLI

Esito della sperimentazione ad oggi

- **15** istanze presentate
- **11** istanze accettate
- **4** istanze rifiutate

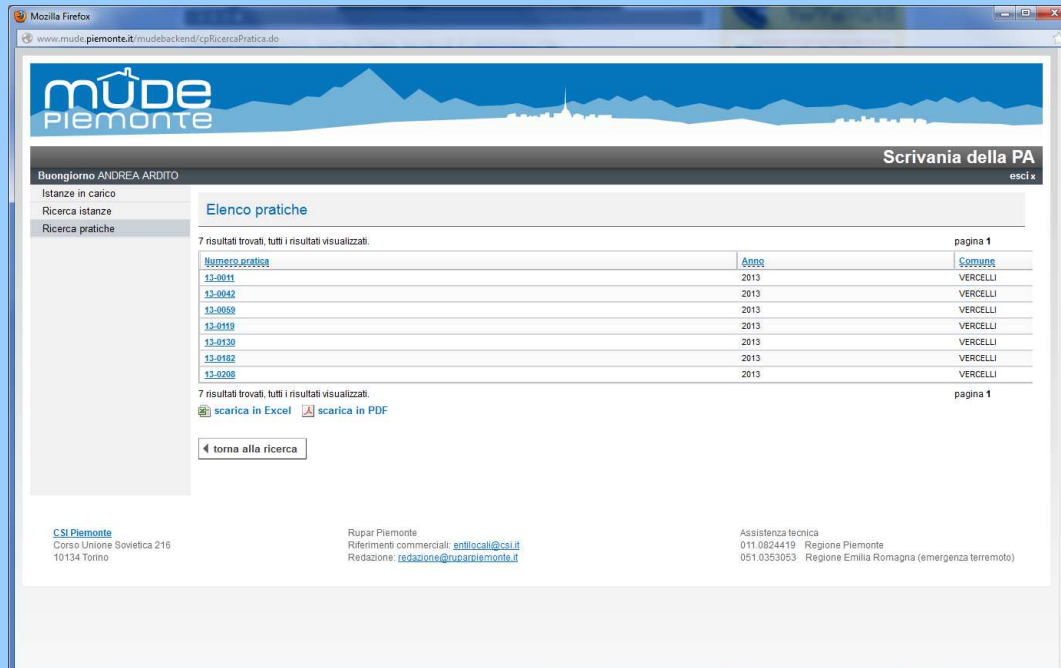

Numero pratica	Anno	Comune
13-0011	2013	VERCELLI
13-0042	2013	VERCELLI
13-0059	2013	VERCELLI
13-0119	2013	VERCELLI
13-0130	2013	VERCELLI
13-0182	2013	VERCELLI
13-0208	2013	VERCELLI

At the bottom of the page, there is contact information for CSI Piemonte, RUPar Piemonte, and Assistenza tecnica.

ADOZIONE DEL MUDE A VERCELLI

- Numero istanza: 01-002158-0000015411-2013
- Tipo istanza: Comunicazione di Inizio Lavori asseverata per interventi di manutenzione straordinaria - art.6 c.2 TUE
- Intestatario: _____
- Professionista: _____
- Indirizzo: Corso Libertà N. 269
- Comune: VERCELLI
- Stato istanza: ACCETTATA DA PA
- Istanza di riferimento: _____

Below the details, there is a section titled "Elenco allegati" which shows 7 results. The results are as follows:

Gruppo	Tipo allegato	Nome allegato
ATTI	DOCUMENTI DI IDENTITA' RICHEDENTI	ATT002_Documenti_identità_soggetti_coinvolti.pdf.p7m
ATTI	PROCURA SPECIALE	ATT001_Procura_speciale.pdf.p7m
ELABORATI GRAFICI	TAVOLA DI INQUADRAMENTO DELL'INTERVENTO	ELG005_Estratti_Cartografici.pdf.p7m
ELABORATI GRAFICI	TAV PROGETTUALE UNICA: STATO DI FATTO -PROGETTO -SOVRAPPOSIZ -PARTIC COSTRUTTIVO	ELG001_Elaborato_grafico.pdf.p7m
ENERGIA	RELAZIONE ENERGETICO AMBIENTALE	ENE001_Relazione_Energetico_Ambientale.pdf.p7m
FOTO	DOCUMENTAZIONE FOTOGRAFICA ESTERNA STATO DI FATTO	FOT002_Doc_Foto.pdf.p7m
PAGAMENTI	PAGAMENTO	PAG006_Pagamento.pdf.p7m

At the bottom of the page, there are links to "scarica in Excel" and "scarica in PDF".

OBIETTIVI DI SVILUPPO NELL'UTILIZZO DEL MUDE A VERCELLI

Comune di Vercelli

- ha gestito completamente le istanze pervenute
- verificato con esito positivo le funzionalità del Sistema
- verificato sperimentalmente la rispondenza a quanto disposto
 - dalla legge regionale n. 3/2013
 - dal D. Lgs n. 82/2005 "Codice dell'amministrazione digitale" (CAD)

OBIETTIVI DI SVILUPPO NELL'UTILIZZO DEL MUDE A VERCELLI

- valorizzare appieno l'azione amministrativa intrapresa
- adottare la piattaforma MUDE Piemonte come

unico sistema per la ricezione telematica delle istanze CIL e SCIA

È intenzione del Comune

- **terminare la fase di sperimentazione**
- proporre all'utenza l'obbligo di utilizzo del Sistema MUDE Piemonte a partire indicativamente dal

1 giugno 2013

RISORSE DI SUPPORTO

Gli uffici del Comune stanno

- predisponendo **nuove modalità di esame delle pratiche**
- dotandosi di **strumenti informatici adeguati**
- predisponendo **modalità di supporto all'utenza**
 - postazione presso Sportello unico dell'Edilizia
 - servizio di assistenza su appuntamento
 - pagine dedicate sul sito istituzionale (riferimenti, risposte a domande frequenti, indicazioni su procedimenti rispetto a interventi, ...)

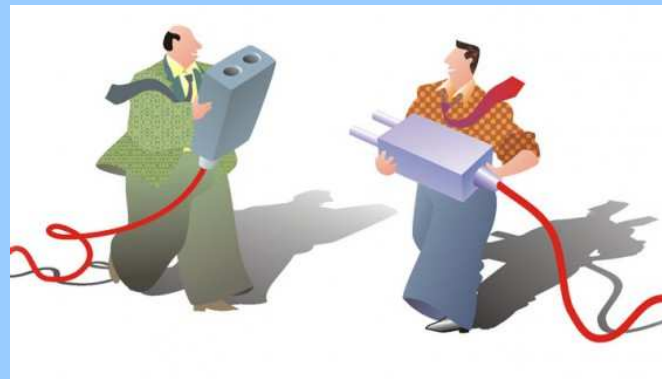

RISORSE DI SUPPORTO

Altri riferimenti:

- **Sito del MUDE Piemonte**

www.mude.piemonte.it

RISORSE DI SUPPORTO

Altri riferimenti:

- **Formazione per i professionisti** Portale e-Lde Provincia di Torino

Collaborazione con Enti e Ordini professionali: percorso formativo in e-learning;

8 sezioni che coprono i temi di maggiore interesse, formate da **33 moduli formativi** su argomenti specifici:

- dematerializzazione
- pratiche edilizie digitalin
- normativa edilizia
- scrivania del professionista

<http://www.provincia.torino.gov.it/e-LDe/>

RISORSE DI SUPPORTO

Altri riferimenti:

- **Help desk on line CSI Piemonte**

<http://www.mude.piemonte.it/cms/accesso-al-servizio-gg/132-supporto-assistenza-mude.html>

RISORSE DI SUPPORTO

Altri riferimenti:

- Professionisti “**Expert**” di PiemonteFacile

Expert	Corsi	Province
Amatulli Michele	Mude	Vercelli
Campanella Claudio	Mude	Torino Vercelli
Cerone Paola	Mude	Biella Vercelli
Ferraris Cristiano	Mude	Alessandria Vercelli
Gè Luciana	Mude	Torino Vercelli
Grasso Fabio	Mude	Alessandria Vercelli
Pozzato Cristiana	Mude Suite Bukè	Biella Vercelli
Vercellotti Roberto	Mude	Vercelli
Vettori Gabriele	Mude	Verbano Cusio Ossola Vercelli

RISORSE DI SUPPORTO

Altri riferimenti:

- le organizzazioni professionali

