

ESTIRPAZIONE VEGETAZIONE      Ripristino intonaco mancante      Rimozione malte cementizie

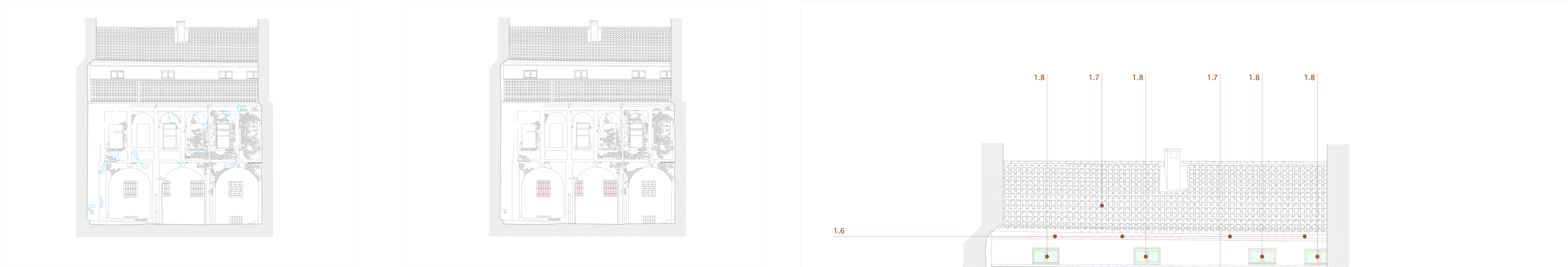

Ripristino intonaco distaccato      Rimozione ed eventuale ripristino delle inferriate

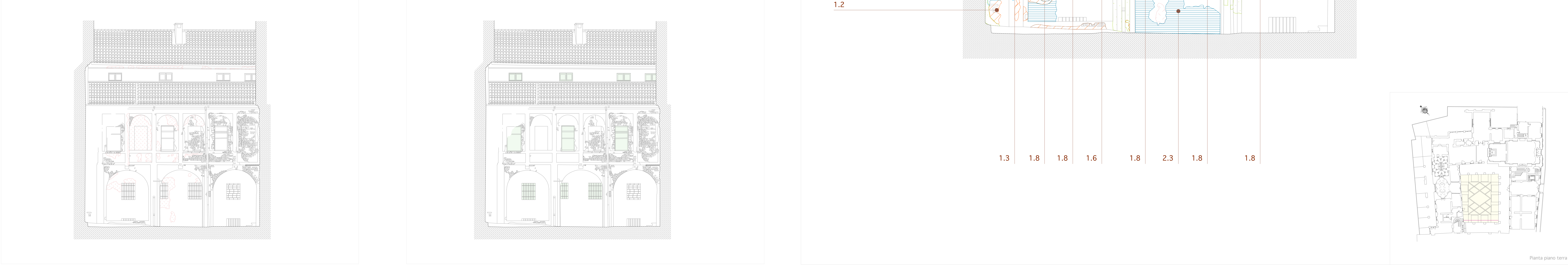

Ripristino dello strato superficiale della muratura      Sostituzione ed eventuale ripristino degli infissi      Stato complessivo degli interventi

LEGENDA INTERVENTI		
1.1		ESTIRPAZIONE DELLA VEGETAZIONE
1.2		RIPRISTINO INTONACO MANCANTE
1.3		RIPRISTINO INTONACO DISTACCATO
1.5		RIPRISTINO DELL'INTONACO ALVEOLIZZATO
1.6		RIPRISTINO DELLO STRATO SUPERFICIALE DELLA MURATURA
1.7		RIPRISTINO COPERTURA
1.8		SOSTITUZIONE ED EVENTUALE RIPRISTINO DEGLI INFISSI
1.9		RIMOZIONE ED EVENTUALE RIPRISTINO DELLE INFERRIATE
2.3		RIMOZIONE MALTE

CO D.	DESCRIZIONE DEL DEGRADO	INTERVENTO DI MANUTENZIONE
1.1	Presenza di vegetazione <i>infestante</i>	Si procede alla estirpazione manuale della vegetazione e alla rimozione di muschi e licheni con sostanze attive (biocida) oppure con cicli di lavaggi. Successivamente si procede alla scarnitura dei giunti dalle malte degradate e stiliatura con malte di calce.
1.2	Caduta intonaco (o <i>decoesione dello scabio</i> )	Ripristino dello strato superficiale della muratura. Per l'intonaco esistente si prevede la rimozione dello stesso nelle zone preventivamente mappate. Si procederà mediante rinzaffo fratazzato (cm 2), lisciatura a platiro con grassello di calce dolce e tinteggiatura con pittura minerale a base di silicato di potassio.
1.3	distacco intonaco	Ripristino dello strato superficiale della muratura. Per l'intonaco esistente si prevede la rimozione dello stesso nelle zone preventivamente mappate. Si procederà mediante rinzaffo fratazzato (cm 2), lisciatura a platiro con grassello di calce dolce e tinteggiatura con pittura minerale a base di silicato di potassio.
1.4	Corrosione del giunto	Scarnitura dei giunti delle malte degradate e stiliatura con malte di calce.
1.5	Abrasiono intonaco	Ripristino dello strato superficiale della muratura. Per l'intonaco esistente si prevede la rimozione dello stesso nelle zone preventivamente mappate. Si procederà mediante rinzaffo fratazzato (cm 2), lisciatura a platiro con grassello di calce dolce e tinteggiatura con pittura minerale a base di silicato di potassio.
1.6	Caduta del colore	Ripristino dello strato superficiale della muratura. Per l'intonaco esistente si prevede la rimozione dello stesso nelle zone preventivamente mappate. Si procederà mediante rinzaffo fratazzato (cm 2), lisciatura a platiro con grassello di calce dolce e tinteggiatura con pittura minerale a base di silicato di potassio.
1.7	Ammaloramento copertura	Verifica delle condizioni statiche. Smontaggio per intervento manutentivo di coppi e dei controcoppi e rimozione dei depositi organici con acqua nebulizzata e spazzole di seggina. Rimozione e sostituzione della struttura primaria e secondaria.
1.8	Ammaloramento degli infissi	Sostituzione ed eventuale ripristino degli infissi ammalorati. L'intervento consiste nella rimozione di residui di pittura con sverniciatore, levigatura con carta-vetro a grana fine, stuccatura e verniciatura protettiva.
1.9	Corrosione delle inferriate	Grate in ferro parzialmente corrose con strato di ruggine. Per le inferriate di interesse storico si prevede lo smontaggio e l'utilizzo di fondi anti-ruggine. La riuscita del trattamento implica una preparazione preliminare della superficie con solventi e detergenti. Per le inferriate di epoca successiva con scarso valore storico si prevede lo smontaggio e la sostituzione

**CITTA' DI VERCELLI**  
Settore Sviluppo Urbano ed Economico

**LAVORI DI RESTAURO CONSERVATIVO DELL'IMMOBILE DENOMINATO  
"EX MONASTERO DI SAN PIETRO MARTIRE"**

**Well Tech s.r.l.**  
CERTIFICATA ISO 9001  
Via L. da Vinci, 10/11 - 00144 Roma  
Tel. 06 5452389 - Fax 06 5454400  
Zona industriale n. 125 - 01046 Anguillara Sabazia (VT)  
Tel. 0752 441124 - Fax 0752 441127  
E-mail: info@welltech.it

**Well Tech S.r.l.**  
Il Direttore Tecnico:  
Dott. Arch. Calogero Baldo

Gruppo di lavoro:  
Arch. Calogero Baldo  
Ing. Salvatore Lombardo  
Ing. Salvatore Morreale  
Arch. Domenico Biondardi  
Arch. Filippo Morreale  
Geom. Domenico Giganti

CAPITOLIO  
TITOLO/INTELLA TAVOLA

**PROGETTO DEGLI INTERVENTI**  
**Prospetto Sud Ovest - cortile interno -**

PROGETTO  
Scale Formato All. Ediz. (Rev.)  
varie A/0+ 023 A 0

Il Responsabile del Procedimento  
Dott. Arch. Liliana Putracca

DEZ.	REV.	DATA	DESCRIZIONE	DIS.	CONTR.	APPR.	FILE ARCHIVO
A	0	06 Agosto 2012	PROGETTO DEFINITIVO	D.B.	D.G.	C.B.	D:\830023.pcr

Eldato nei uffici della Well Tech Srl 00145 Roma - via Luca Galvani, 11/11 Tel. 06 5452389 - Fax 06 5454400 E-mail: info@welltech.it